

**ИНДИВИДУАЛЬНЫЕ ЗАДАНИЯ ПО ИНЖЕНЕРНОЙ ГЕОМЕТРИИ**

Студент ФИО: \_\_\_\_\_ группа: \_\_\_\_\_

СОГЛАСОВАНО: преподаватель \_\_\_\_\_

**1. Точка, прямая, плоскость**



	X	Y	Z
S	10	60	40
A	85	40	15
K	60	70	43

**2. Сечение поверхности**

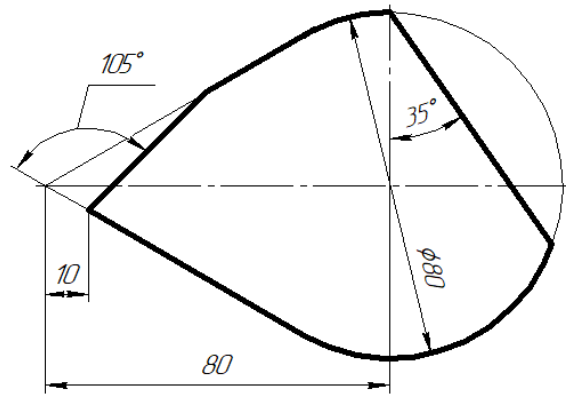

**3. Пересечение поверхностей**

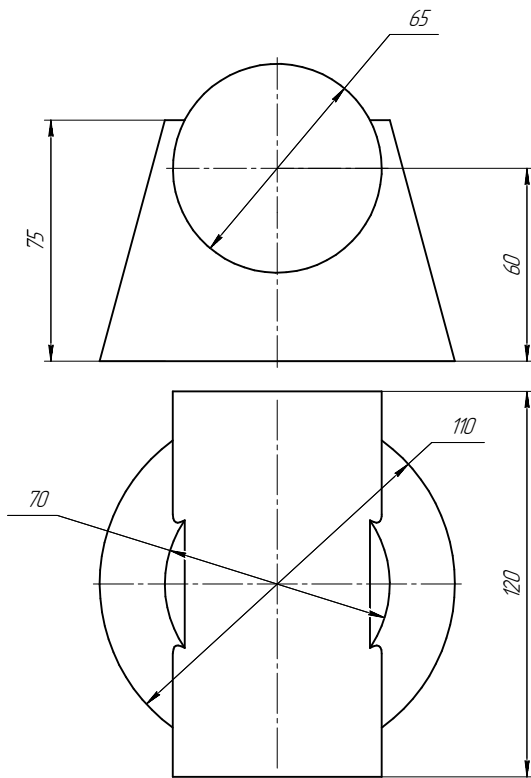

**4. Виды**

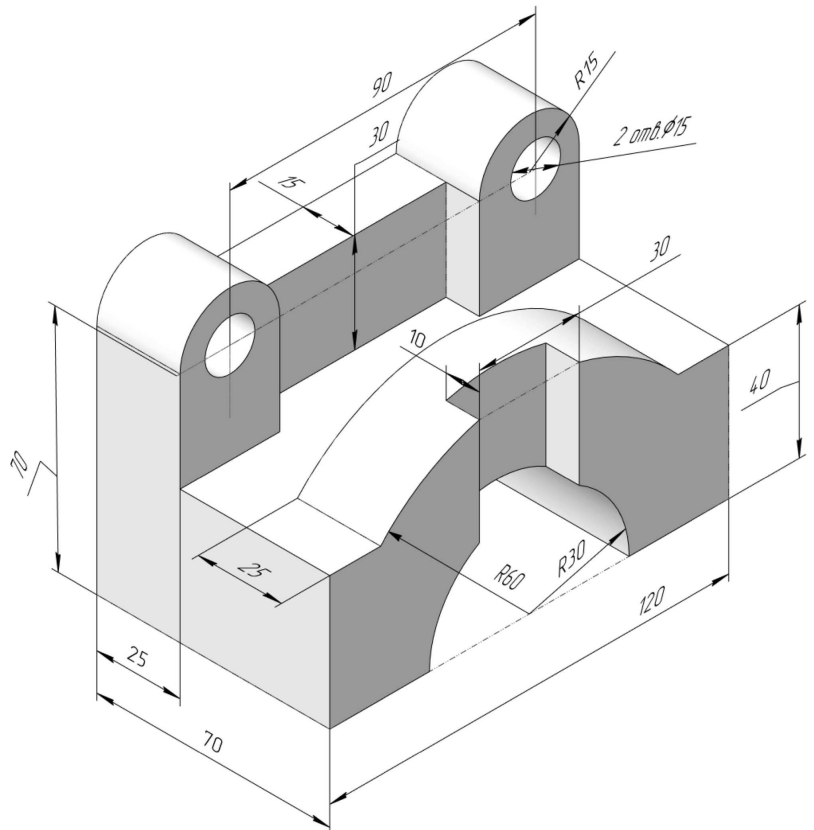

**ИНДИВИДУАЛЬНЫЕ ЗАДАНИЯ ПО ИНЖЕНЕРНОЙ ГЕОМЕТРИИ**

Студент ФИО: \_\_\_\_\_ группа: \_\_\_\_\_

СОГЛАСОВАНО: преподаватель \_\_\_\_\_

**5. Простые разрезы**

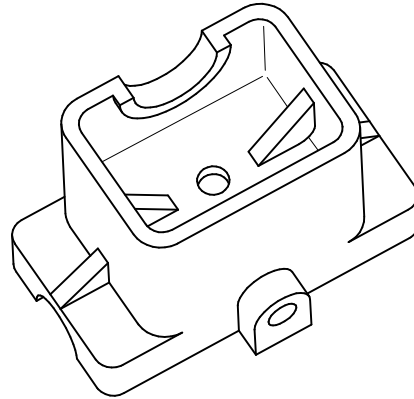
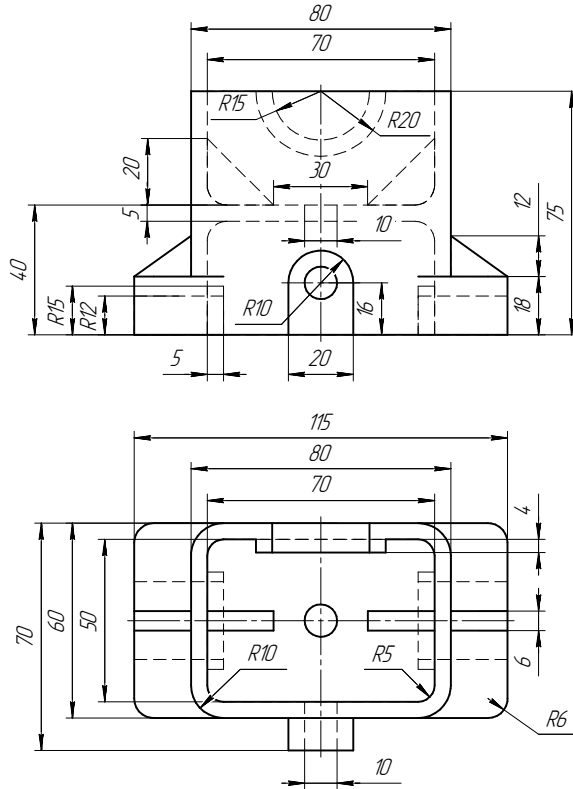

Неуказанные радиусы 5мм

**6. Сложные разрезы**

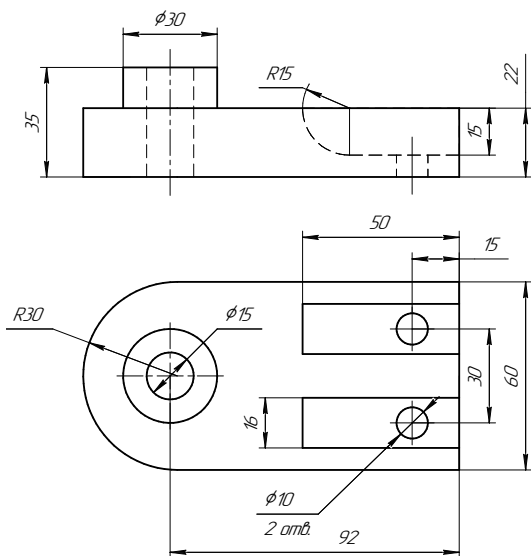

**7. Сечения**

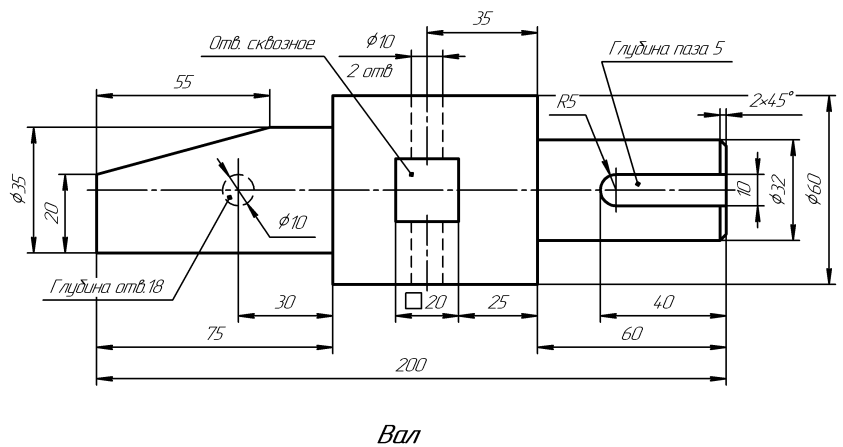

**ИНДИВИДУАЛЬНЫЕ ЗАДАНИЯ ПО ИНЖЕНЕРНОЙ ГЕОМЕТРИИ**

Студент ФИО: \_\_\_\_\_ группа: \_\_\_\_\_

СОГЛАСОВАНО: преподаватель \_\_\_\_\_

**1. Точка, прямая, плоскость**



	X	Y	Z
S	30	75	47
A	95	35	13
K	80	65	45

**2. Сечение поверхности**

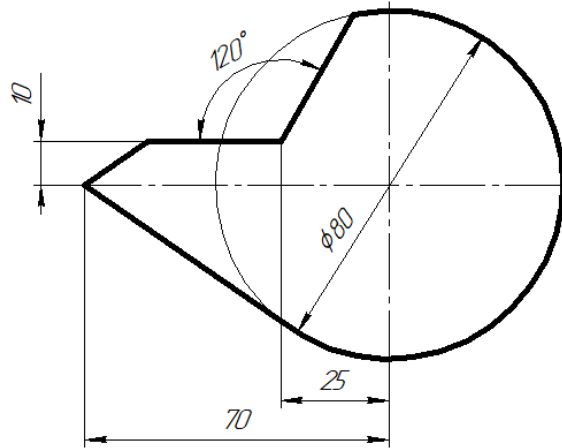

**3. Пересечение поверхностей**

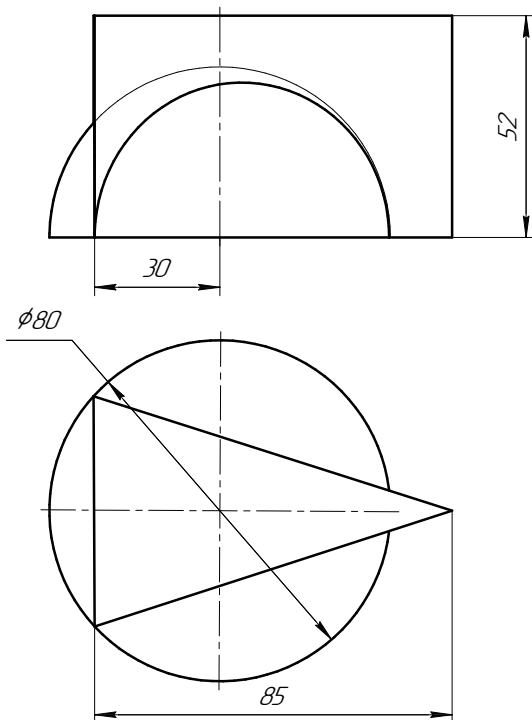

**4. Виды**

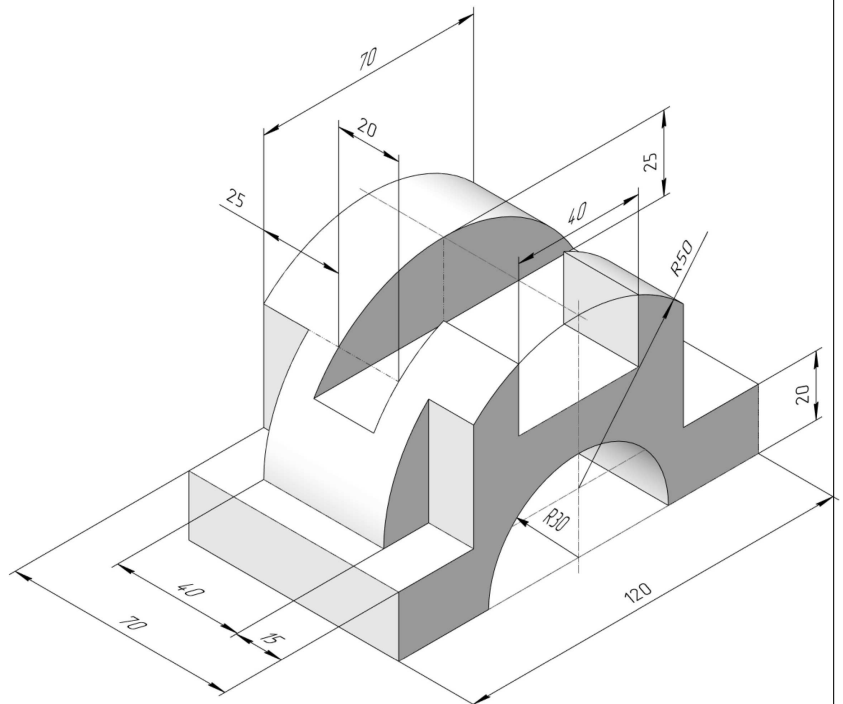



**ИНДИВИДУАЛЬНЫЕ ЗАДАНИЯ ПО ИНЖЕНЕРНОЙ ГЕОМЕТРИИ**

Студент ФИО: \_\_\_\_\_ группа: \_\_\_\_\_

СОГЛАСОВАНО: преподаватель \_\_\_\_\_

**1. Точка, прямая, плоскость**

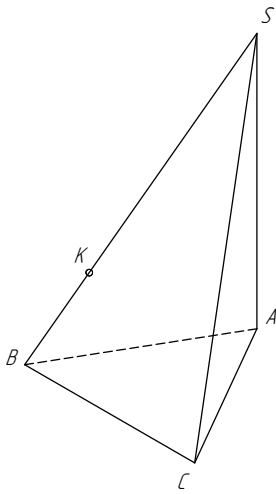

	X	Y	Z
S	0	0	88
A	83	33	30
K	28	42	45

**2. Сечение поверхности**

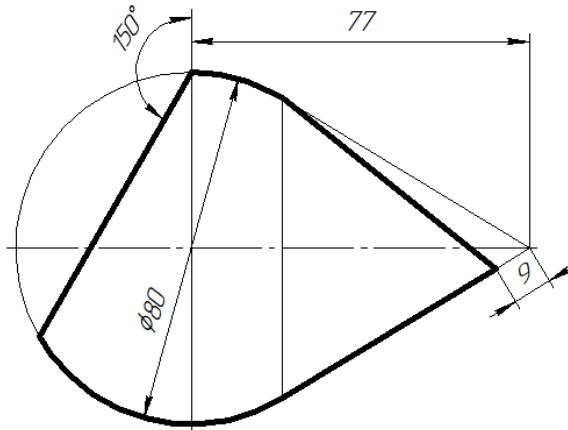

**3. Пересечение поверхностей**

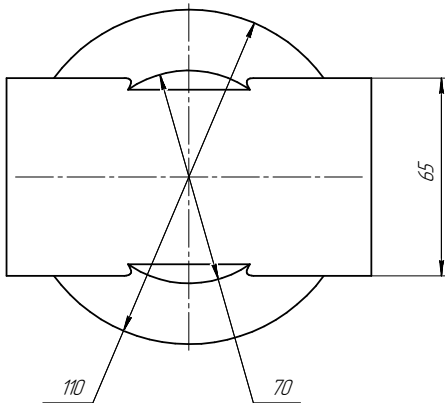
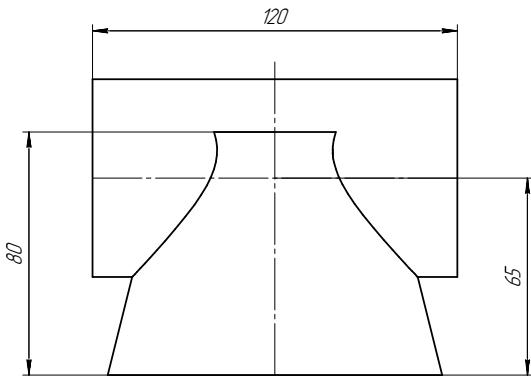

**4. Виды**

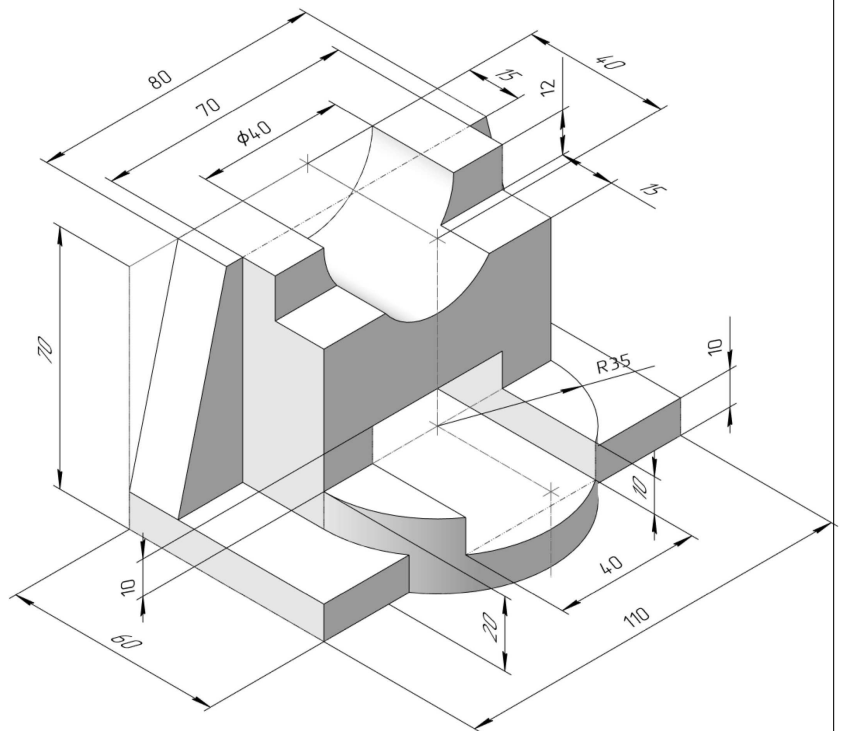



**ИНДИВИДУАЛЬНЫЕ ЗАДАНИЯ ПО ИНЖЕНЕРНОЙ ГЕОМЕТРИИ**

Студент ФИО: \_\_\_\_\_ группа: \_\_\_\_\_

СОГЛАСОВАНО: преподаватель \_\_\_\_\_

**1. Точка, прямая, плоскость**



	X	Y	Z
S	5	22	5
A	75	40	60
K	54	60	15

**2. Сечение поверхности**

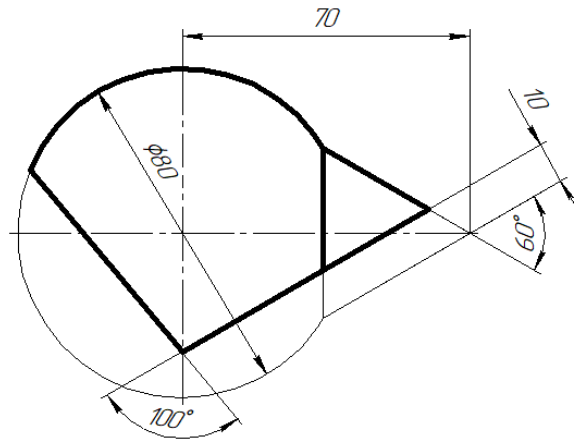

**3. Пересечение поверхностей**

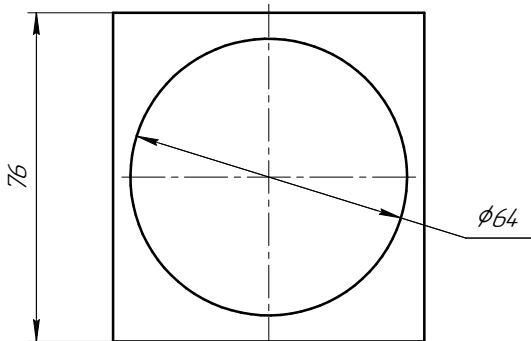
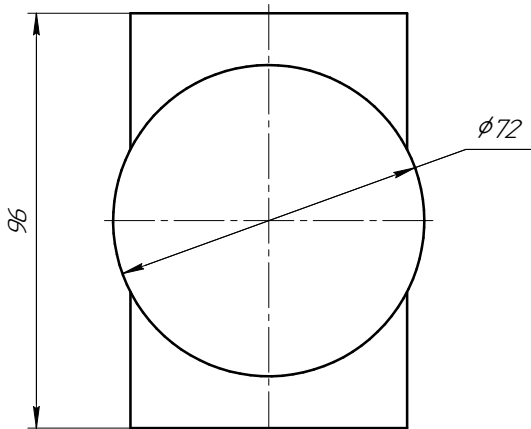

**4. Виды**

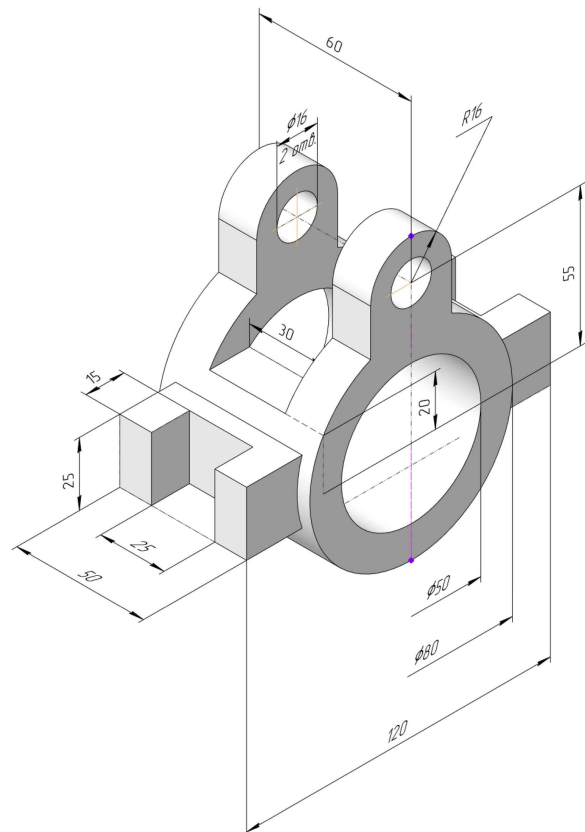





**ИНДИВИДУАЛЬНЫЕ ЗАДАНИЯ ПО ИНЖЕНЕРНОЙ ГЕОМЕТРИИ**

Студент ФИО: \_\_\_\_\_ группа: \_\_\_\_\_

СОГЛАСОВАНО: преподаватель \_\_\_\_\_

**1. Точка, прямая, плоскость**



	X	Y	Z
S	105	25	65
A	75	53	0
K	75	95	40

**2. Сечение поверхности**

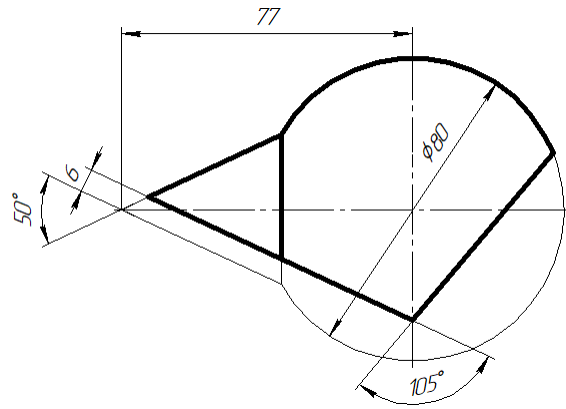

**3. Пересечение поверхностей**

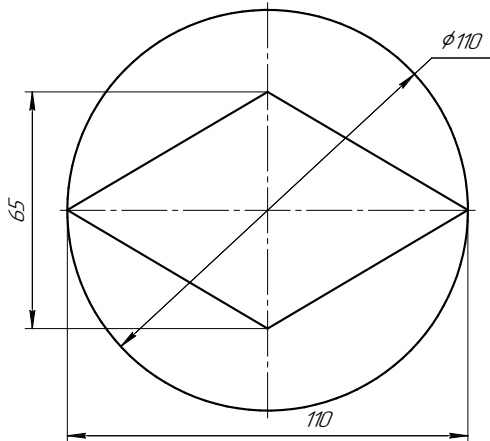
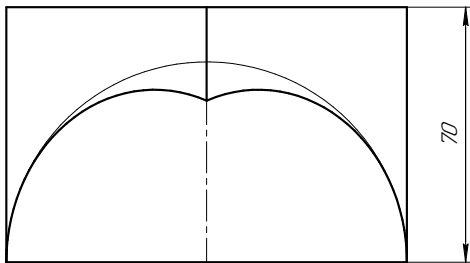

**4. Виды**

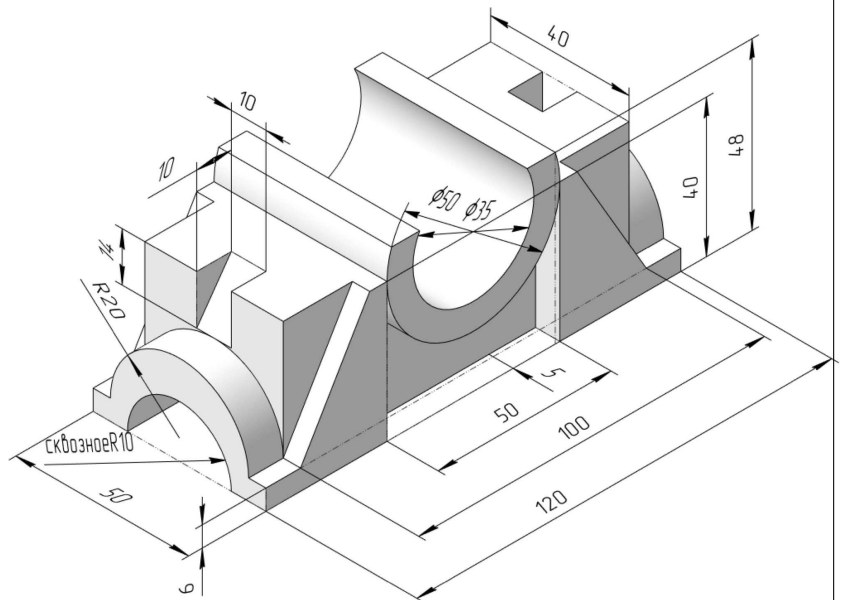

**ИНДИВИДУАЛЬНЫЕ ЗАДАНИЯ ПО ИНЖЕНЕРНОЙ ГЕОМЕТРИИ**

Студент ФИО: \_\_\_\_\_ группа: \_\_\_\_\_

СОГЛАСОВАНО: преподаватель \_\_\_\_\_

**5. Простые разрезы**

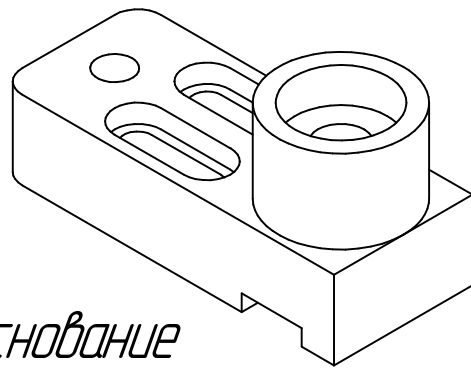
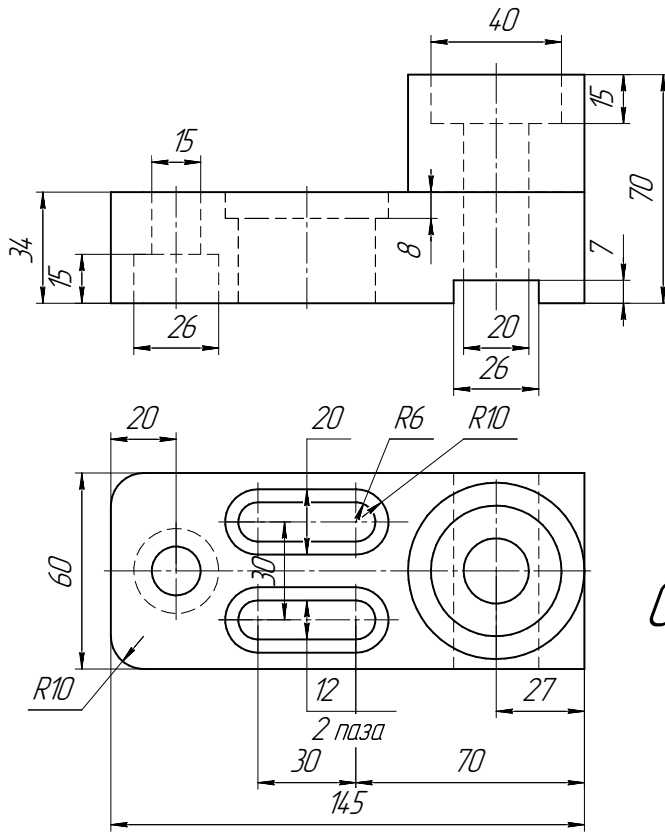

*Основание*

**6. Сложные разрезы**

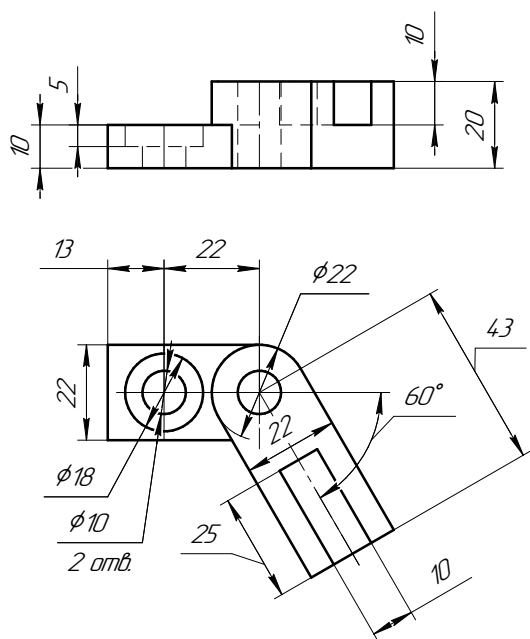

**7. Сечения**

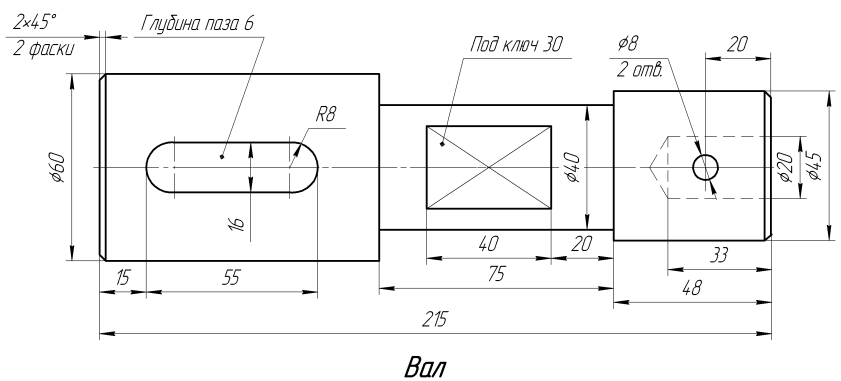

*Вал*

**ИНДИВИДУАЛЬНЫЕ ЗАДАНИЯ ПО ИНЖЕНЕРНОЙ ГЕОМЕТРИИ**

Студент ФИО: \_\_\_\_\_ группа: \_\_\_\_\_

СОГЛАСОВАНО: преподаватель \_\_\_\_\_

**1. Точка, прямая, плоскость**



	X	Y	Z
S	110	10	60
A	40	30	18
K	60	53	52

**2. Сечение поверхности**

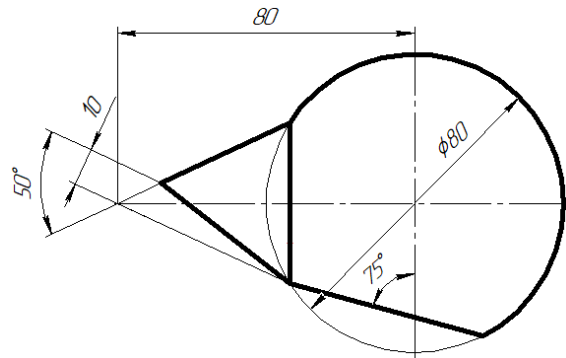

**3. Пересечение поверхностей**

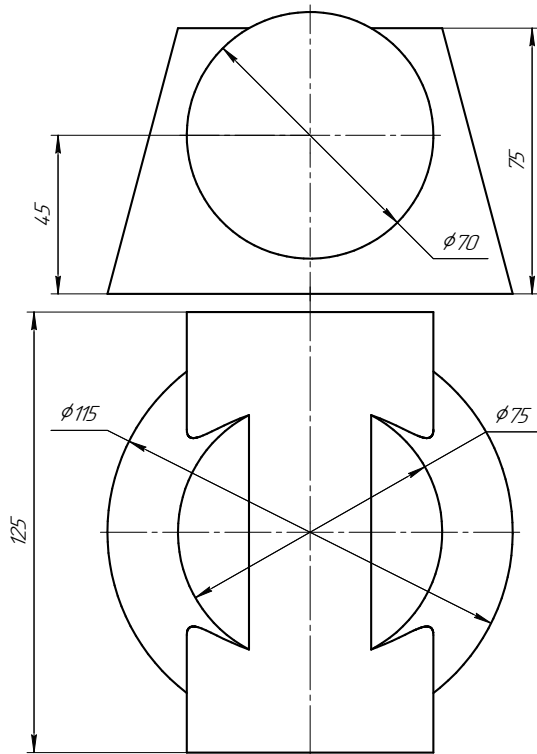

**4. Виды**

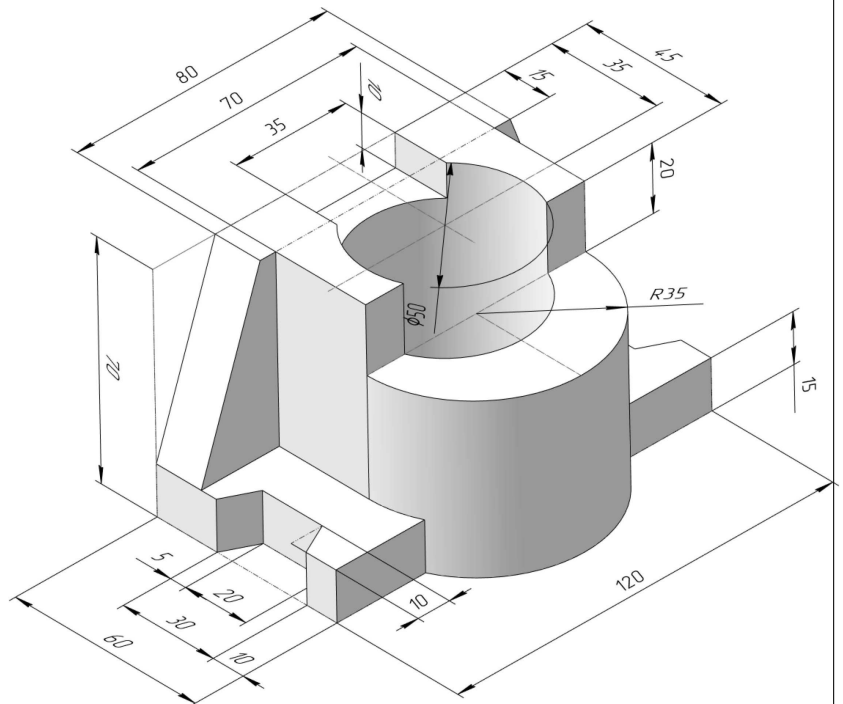

**ИНДИВИДУАЛЬНЫЕ ЗАДАНИЯ ПО ИНЖЕНЕРНОЙ ГЕОМЕТРИИ**

Студент ФИО: \_\_\_\_\_ группа: \_\_\_\_\_

СОГЛАСОВАНО: преподаватель \_\_\_\_\_

**5. Простые разрезы**

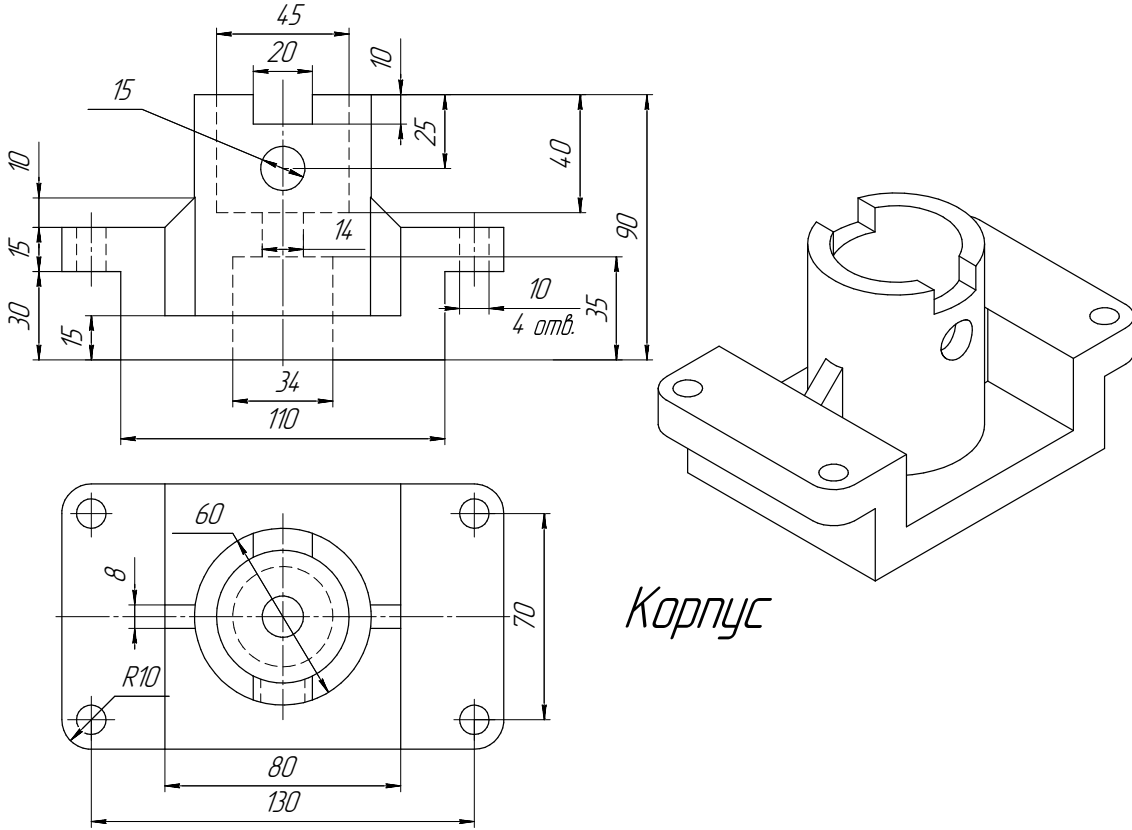

**6. Сложные разрезы**

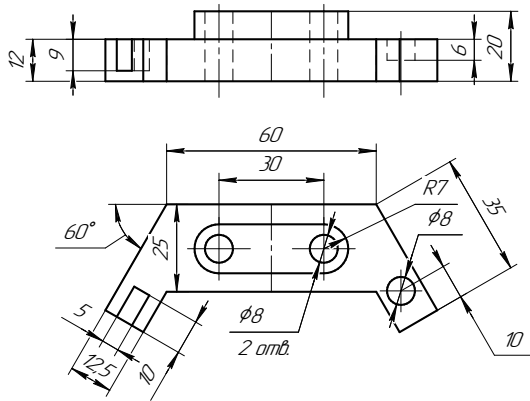

**7. Сечения**

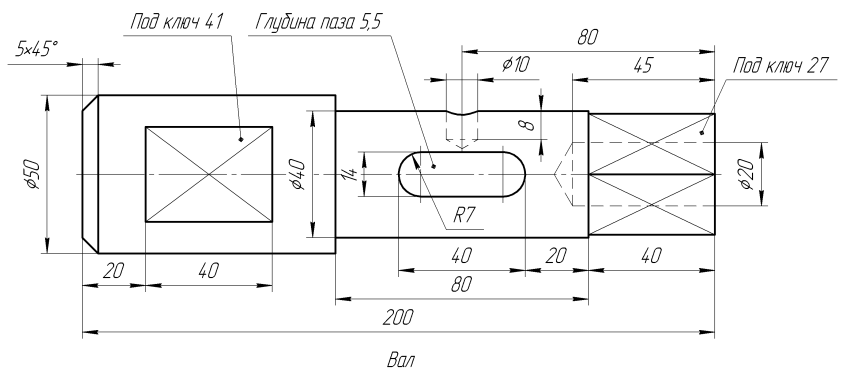

**ИНДИВИДУАЛЬНЫЕ ЗАДАНИЯ ПО ИНЖЕНЕРНОЙ ГЕОМЕТРИИ**

Студент ФИО: \_\_\_\_\_ группа: \_\_\_\_\_

СОГЛАСОВАНО: преподаватель \_\_\_\_\_

**1. Точка, прямая, плоскость**



	X	Y	Z
S	95	0	88
A	12	32	30
K	65	42	45

**2. Сечение поверхности**

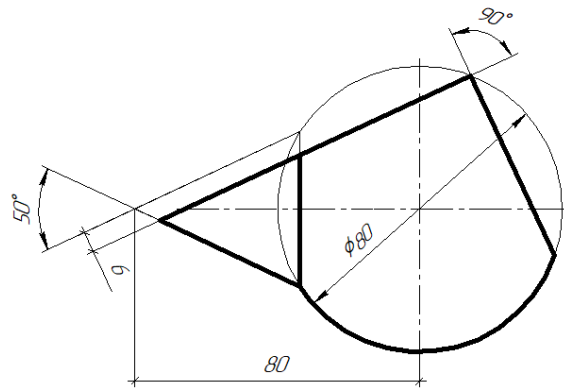

**3. Пересечение поверхностей**

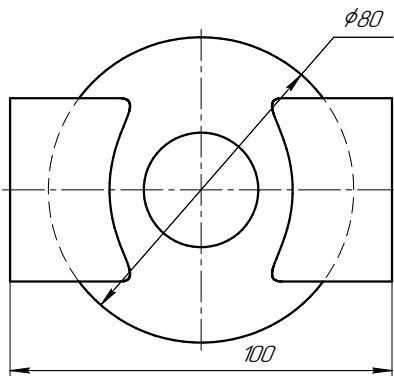
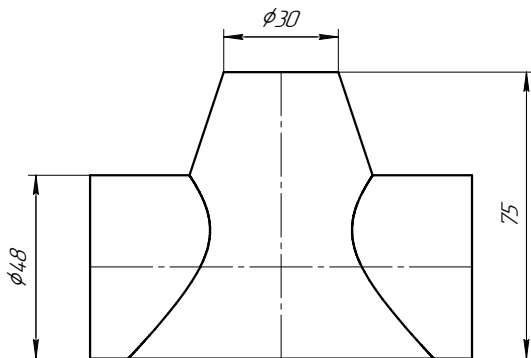

**4. Виды**

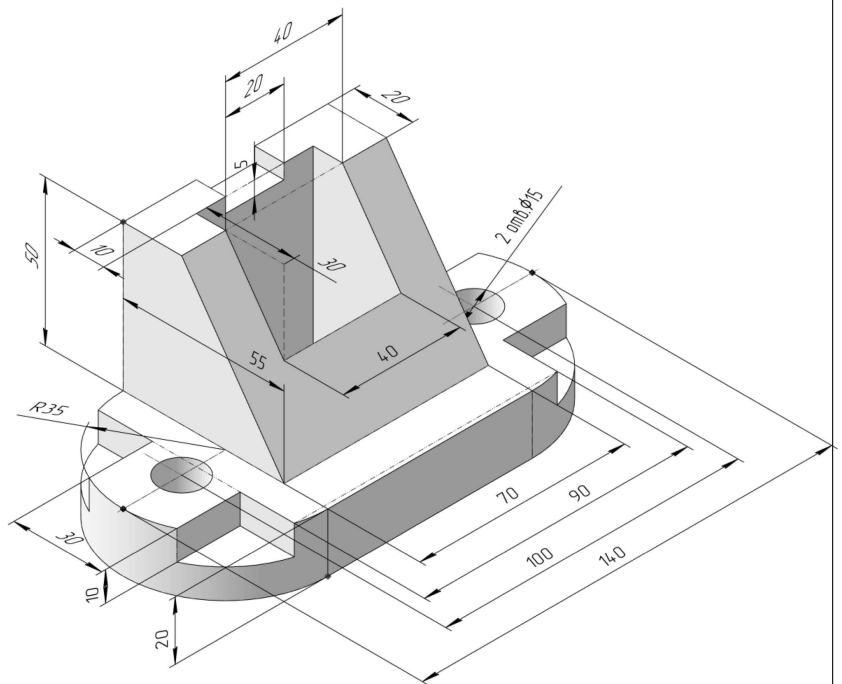

**ИНДИВИДУАЛЬНЫЕ ЗАДАНИЯ ПО ИНЖЕНЕРНОЙ ГЕОМЕТРИИ**

Студент ФИО: \_\_\_\_\_ группа: \_\_\_\_\_

СОГЛАСОВАНО: преподаватель \_\_\_\_\_

**5. Простые разрезы**

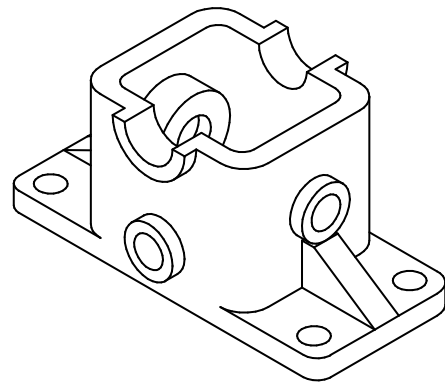
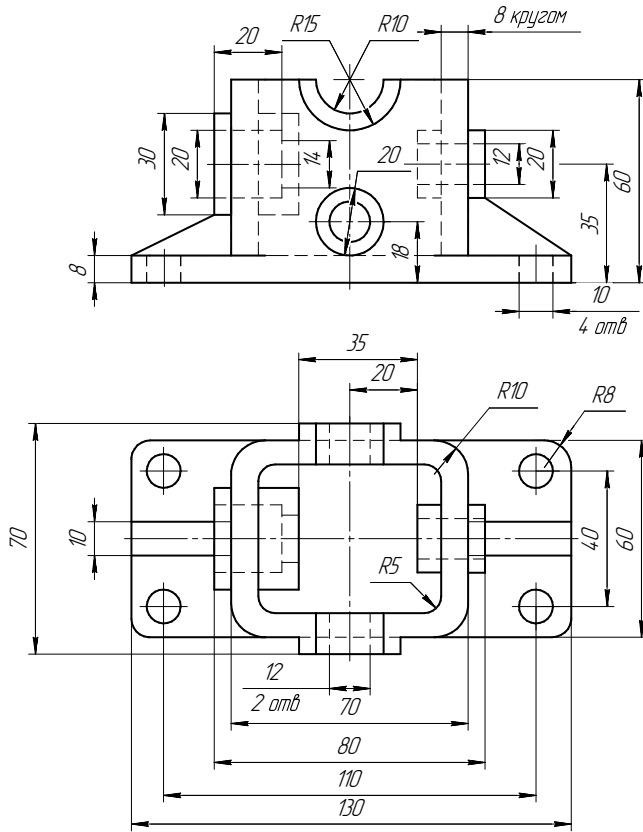

**6. Сложные разрезы**

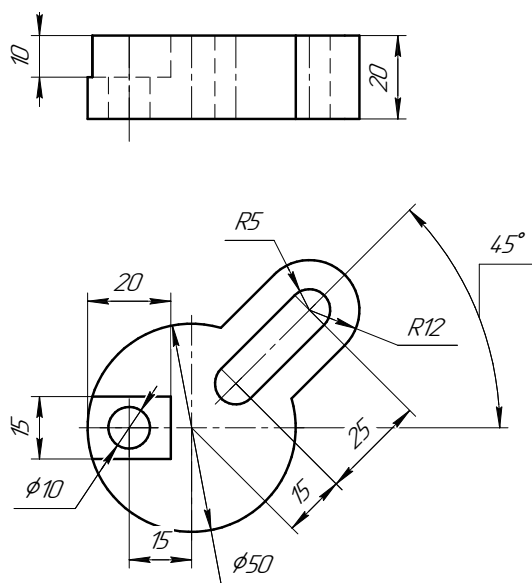

**7. Сечения**

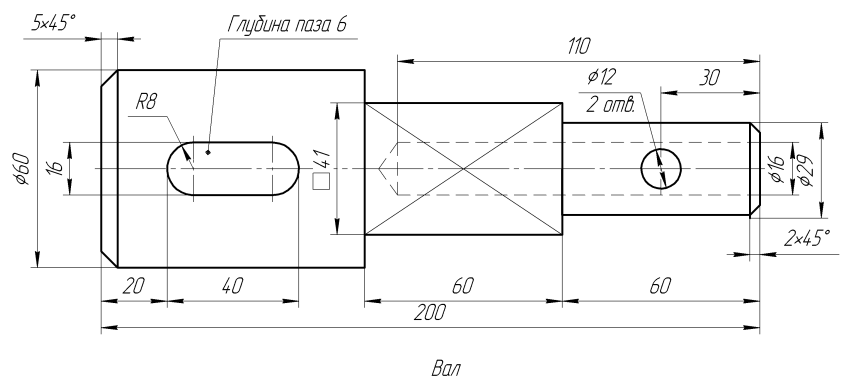

**ИНДИВИДУАЛЬНЫЕ ЗАДАНИЯ ПО ИНЖЕНЕРНОЙ ГЕОМЕТРИИ**

Студент ФИО: \_\_\_\_\_ группа: \_\_\_\_\_

СОГЛАСОВАНО: преподаватель \_\_\_\_\_

**1. Точка, прямая, плоскость**



	X	Y	Z
S	80	30	83
A	54	75	13
K	50	32	43

**2. Сечение поверхности**

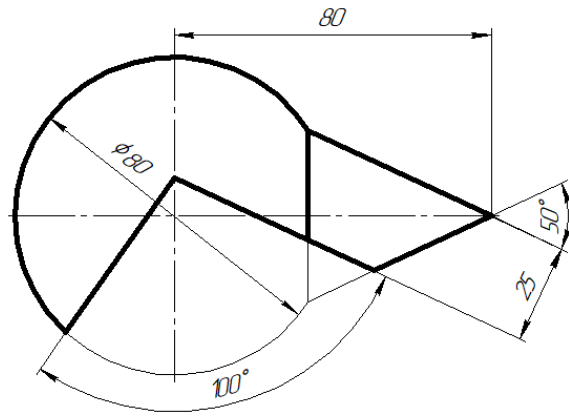

**3. Пересечение поверхностей**

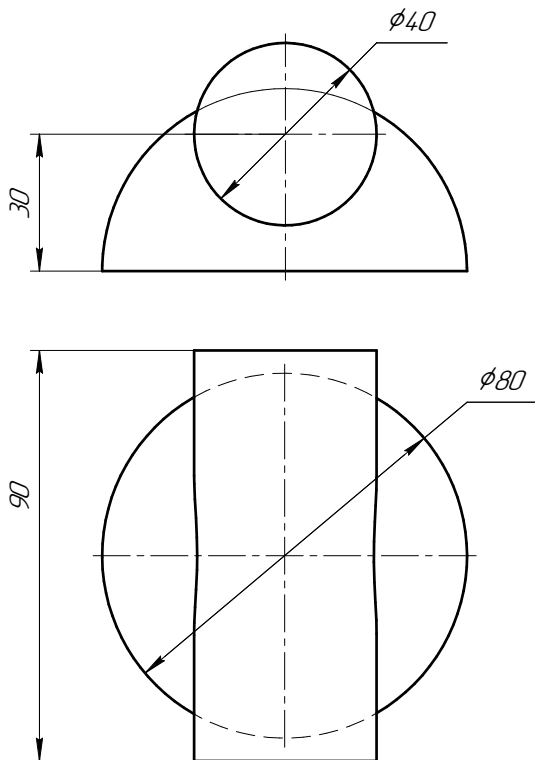

**4. Виды**

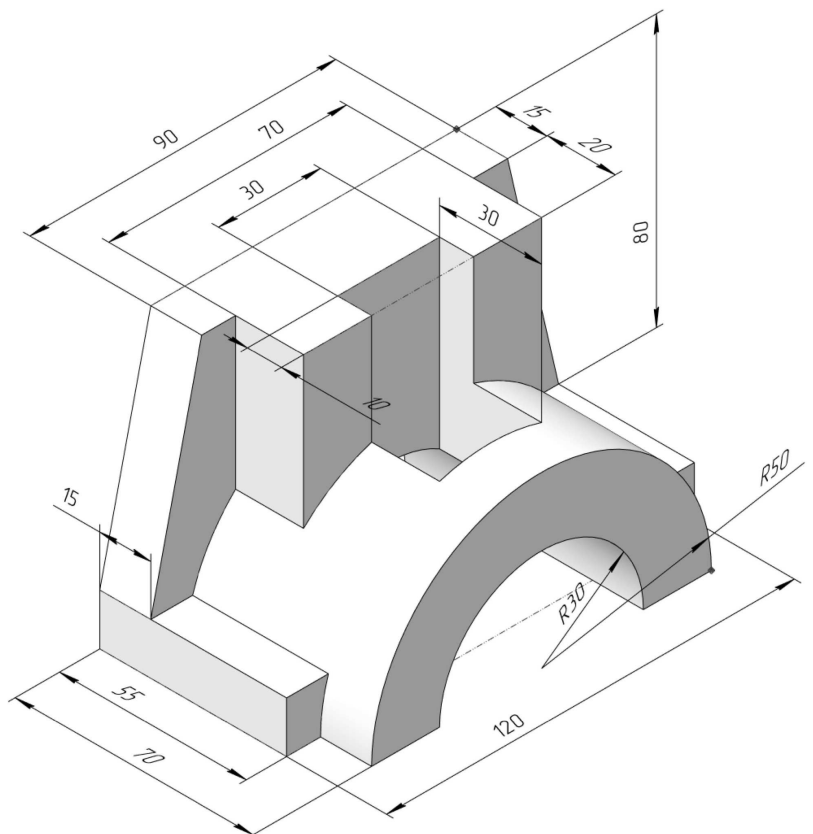

**ИНДИВИДУАЛЬНЫЕ ЗАДАНИЯ ПО ИНЖЕНЕРНОЙ ГЕОМЕТРИИ**

Студент ФИО: \_\_\_\_\_ группа: \_\_\_\_\_

СОГЛАСОВАНО: преподаватель \_\_\_\_\_

**5. Простые разрезы**

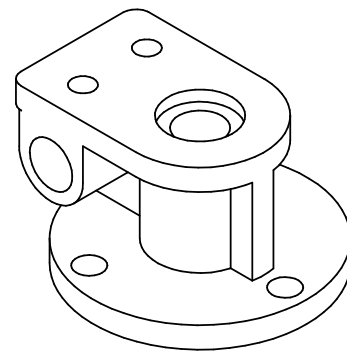
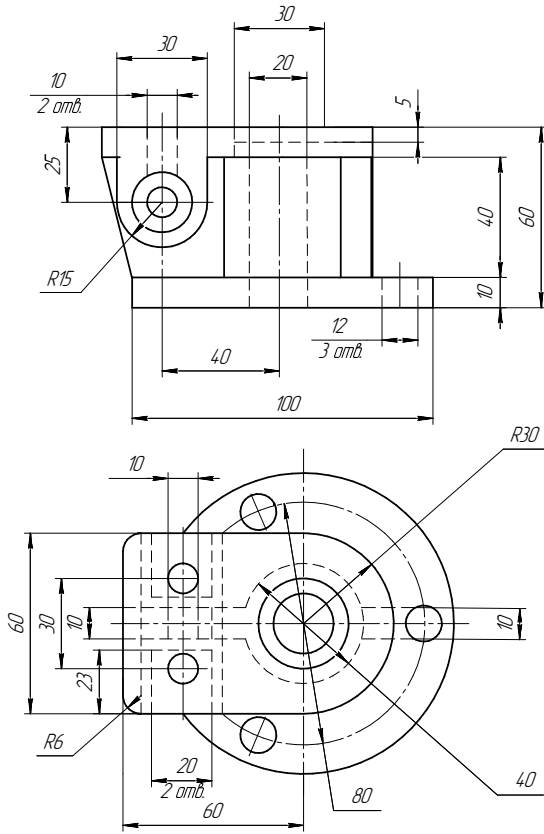

**6. Сложные разрезы**

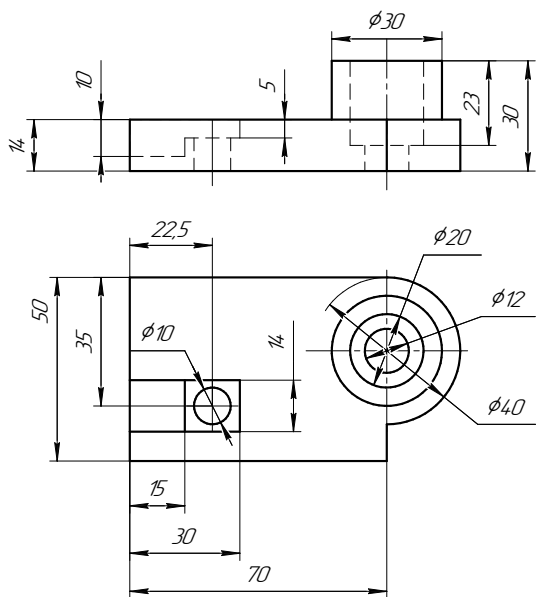

**7. Сечения**

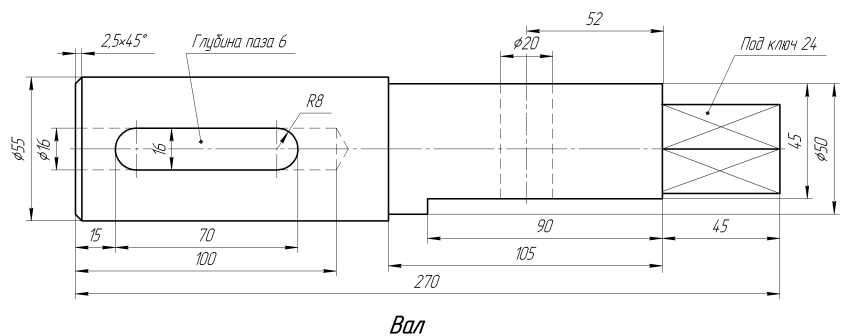



**ИНДИВИДУАЛЬНЫЕ ЗАДАНИЯ ПО ИНЖЕНЕРНОЙ ГЕОМЕТРИИ**

Студент ФИО: \_\_\_\_\_ группа: \_\_\_\_\_

СОГЛАСОВАНО: преподаватель \_\_\_\_\_

**1. Точка, прямая, плоскость**



	X	Y	Z
S	10	70	0
A	80	12	34
K	62	60	49

**2. Сечение поверхности**

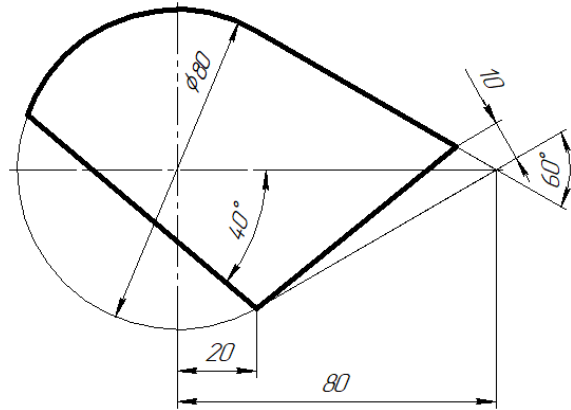

**3. Пересечение поверхностей**

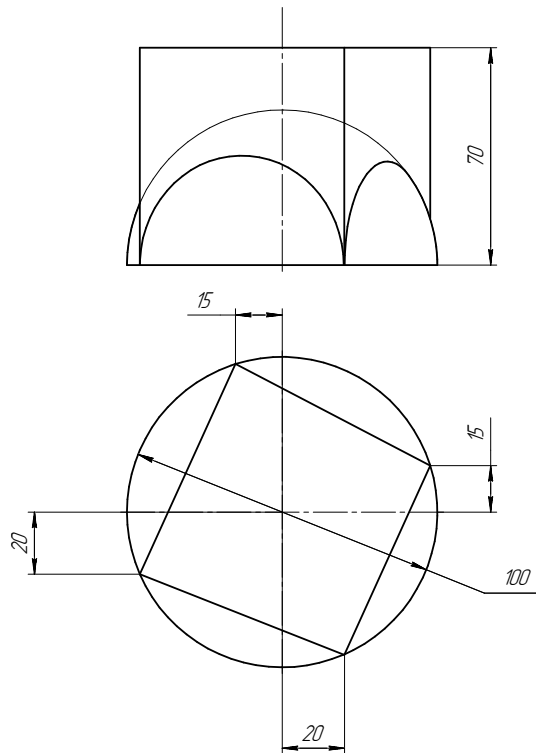

**4. Виды**

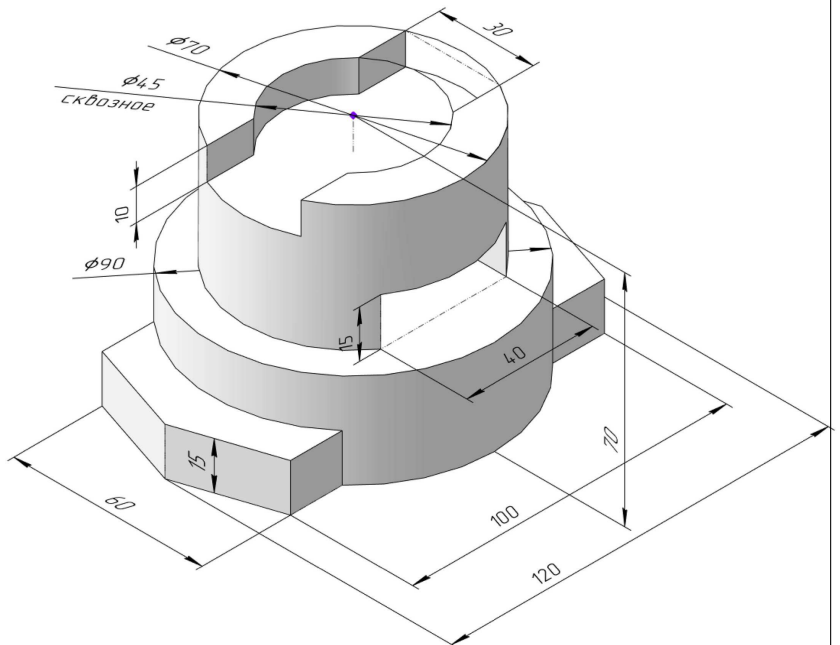

**ИНДИВИДУАЛЬНЫЕ ЗАДАНИЯ ПО ИНЖЕНЕРНОЙ ГЕОМЕТРИИ**

Студент ФИО: \_\_\_\_\_ группа: \_\_\_\_\_

СОГЛАСОВАНО: преподаватель \_\_\_\_\_

**5. Простые разрезы**

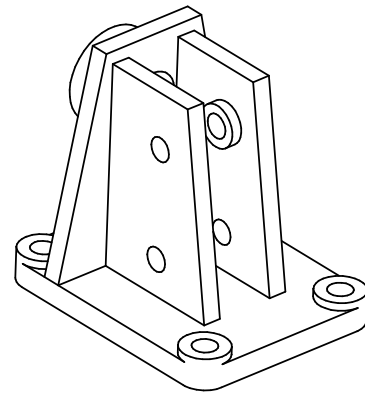
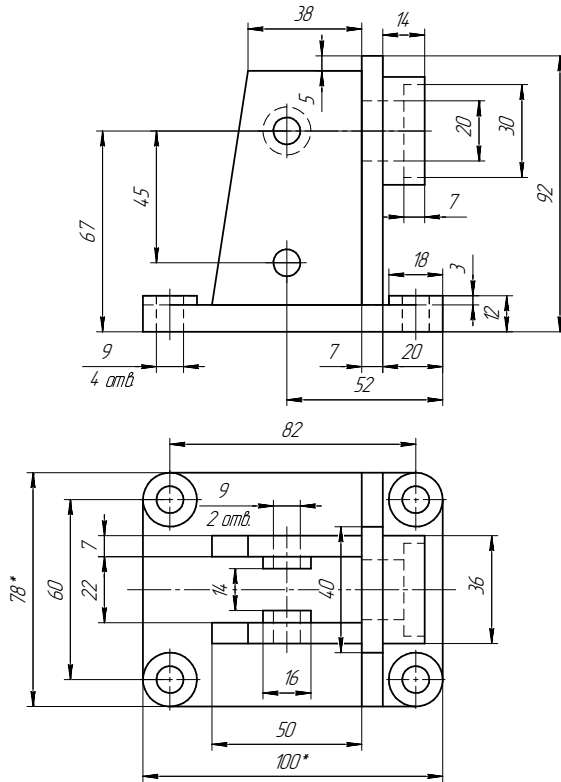

*Корпус*

\*Размеры для справок

**6. Сложные разрезы**

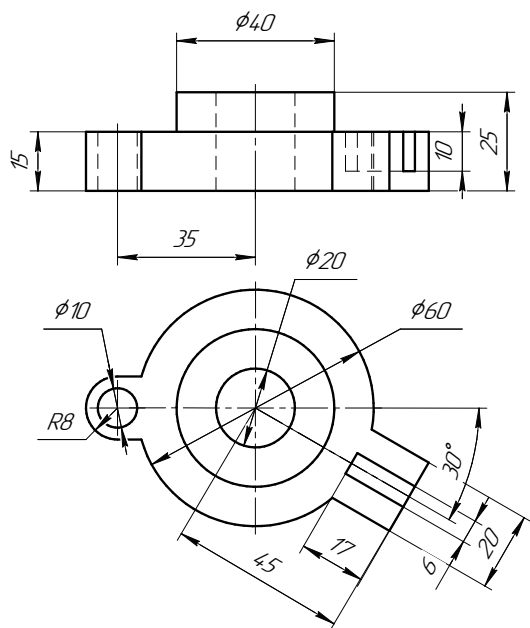

**7. Сечения**

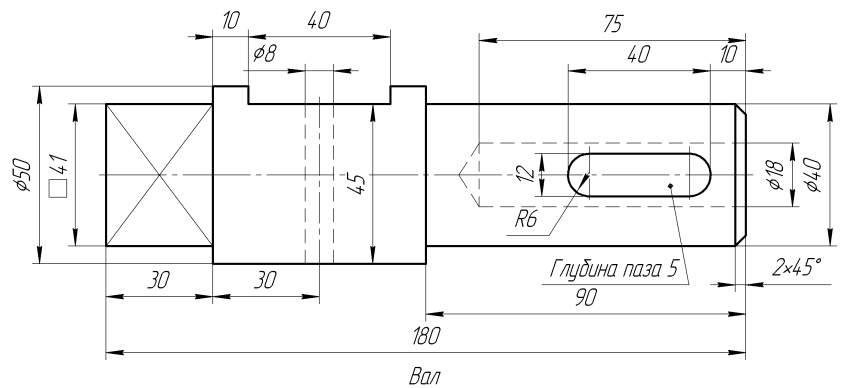

**ИНДИВИДУАЛЬНЫЕ ЗАДАНИЯ ПО ИНЖЕНЕРНОЙ ГЕОМЕТРИИ**

Студент ФИО: \_\_\_\_\_ группа: \_\_\_\_\_

СОГЛАСОВАНО: преподаватель \_\_\_\_\_

**1. Точка, прямая, плоскость**



	X	Y	Z
S	10	80	10
A	55	10	45
K	40	65	41

**2. Сечение поверхности**

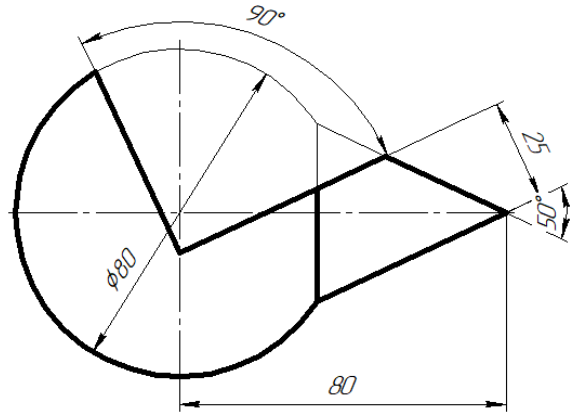

**3. Пересечение поверхностей**

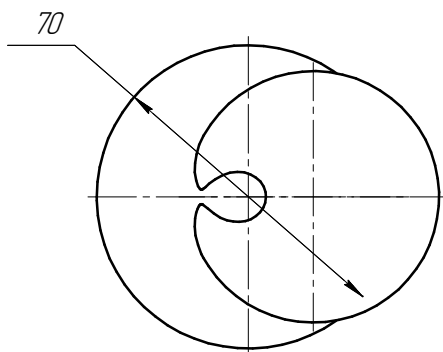
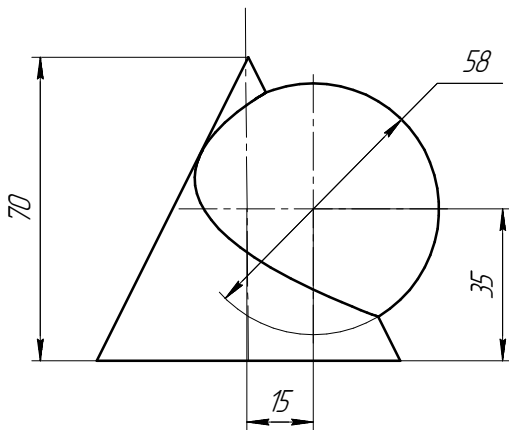

**4. Виды**

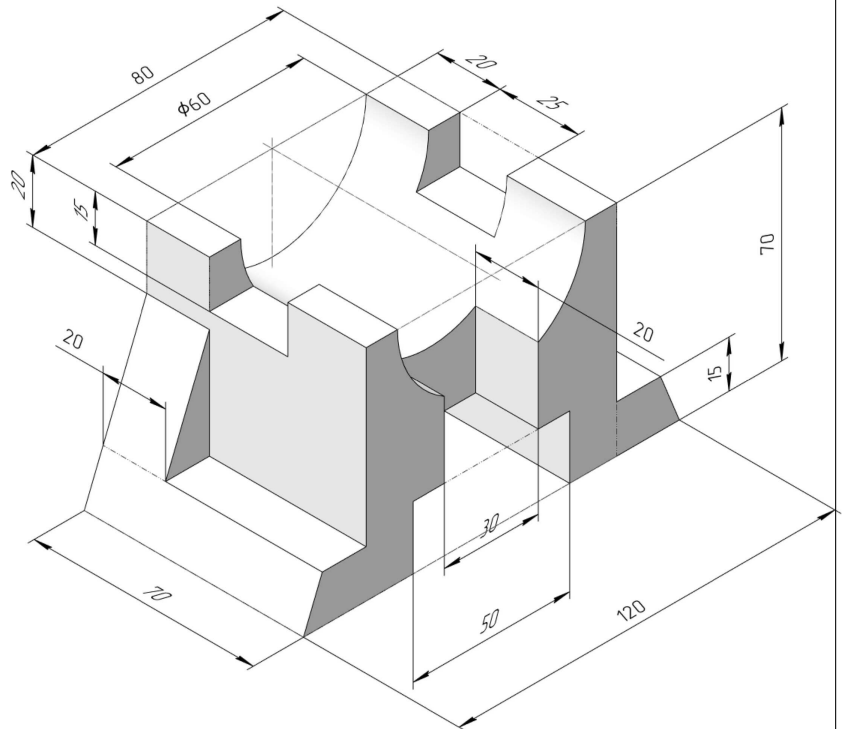

**ИНДИВИДУАЛЬНЫЕ ЗАДАНИЯ ПО ИНЖЕНЕРНОЙ ГЕОМЕТРИИ**

Студент ФИО: \_\_\_\_\_ группа: \_\_\_\_\_

СОГЛАСОВАНО: преподаватель \_\_\_\_\_

**5. Простые разрезы**

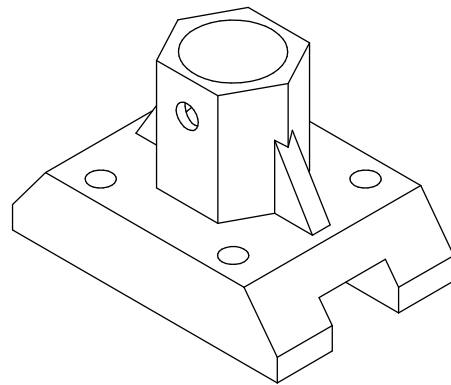
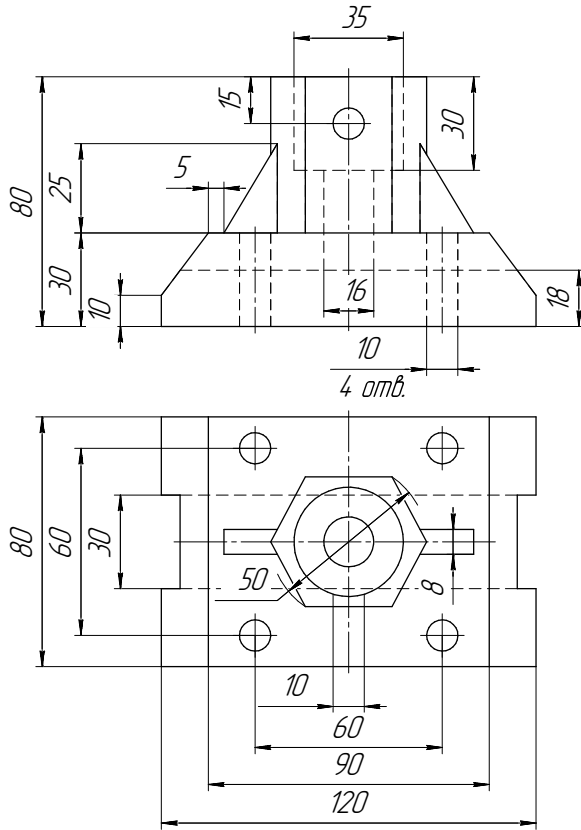

*Корпус*

**6. Сложные разрезы**

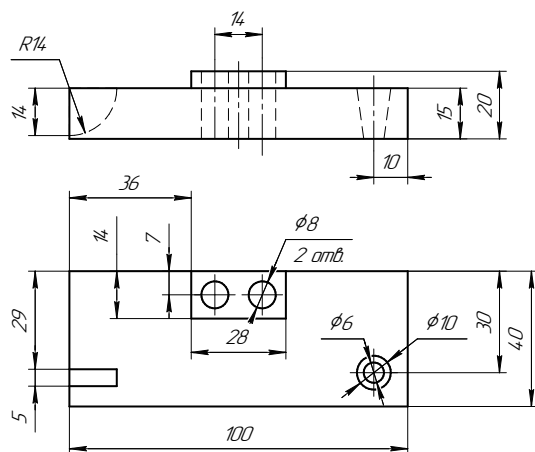

**7. Сечения**

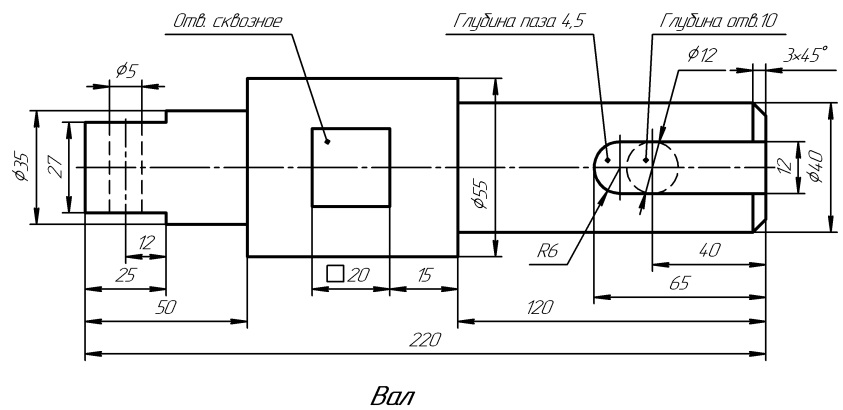

**ИНДИВИДУАЛЬНЫЕ ЗАДАНИЯ ПО ИНЖЕНЕРНОЙ ГЕОМЕТРИИ**

Студент ФИО: \_\_\_\_\_ группа: \_\_\_\_\_

СОГЛАСОВАНО: преподаватель \_\_\_\_\_

**1. Точка, прямая, плоскость**

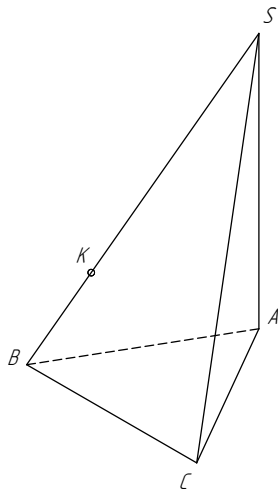

	X	Y	Z
S	103	58	50
A	27	36	18
K	45	62	53

**2. Сечение поверхности**

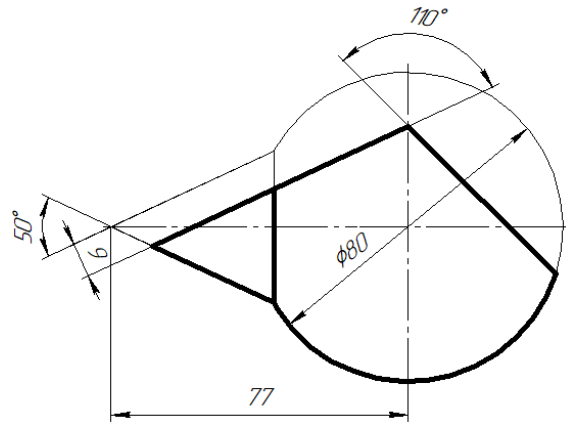

**3. Пересечение поверхностей**

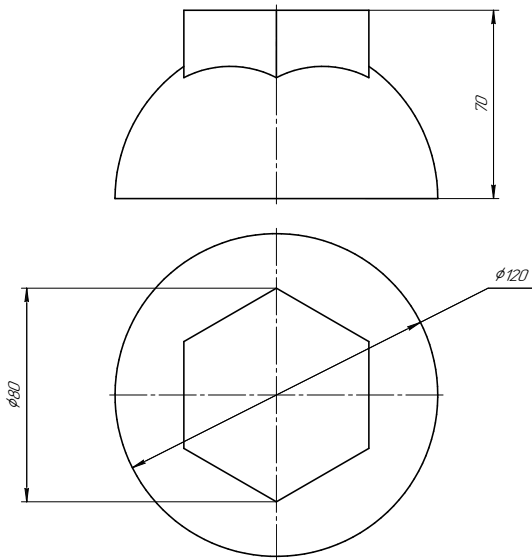

**4. Виды**

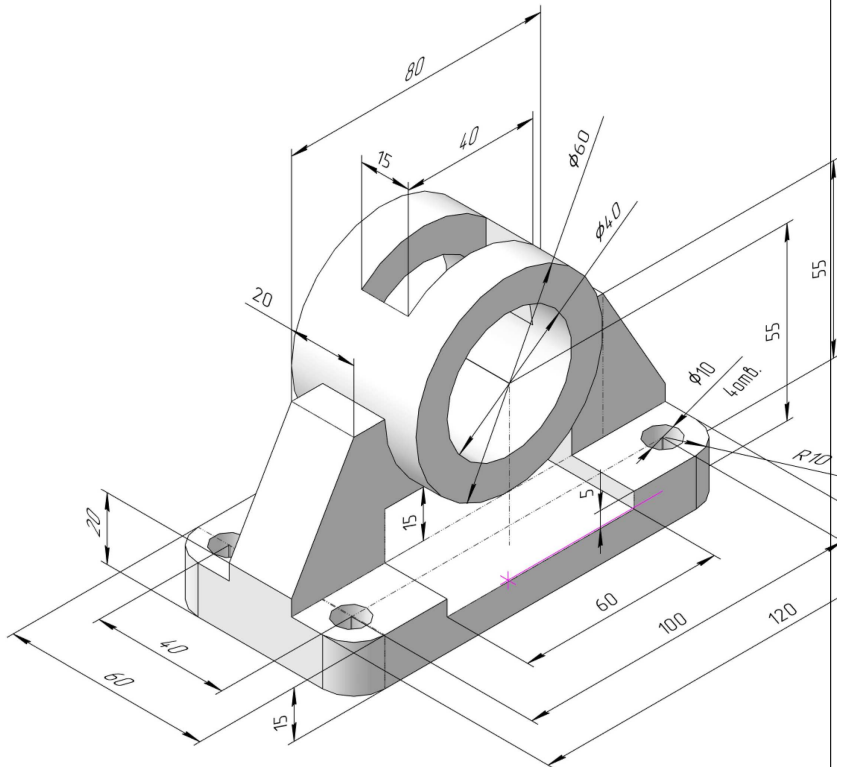

**ИНДИВИДУАЛЬНЫЕ ЗАДАНИЯ ПО ИНЖЕНЕРНОЙ ГЕОМЕТРИИ**

Студент ФИО: \_\_\_\_\_ группа: \_\_\_\_\_

СОГЛАСОВАНО: преподаватель \_\_\_\_\_

**5. Простые разрезы**

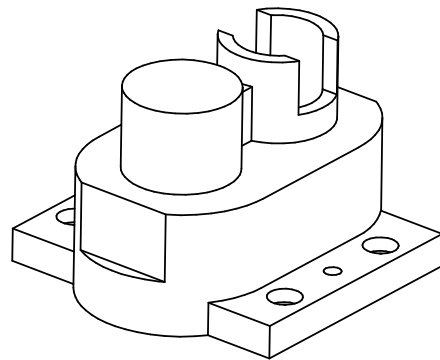
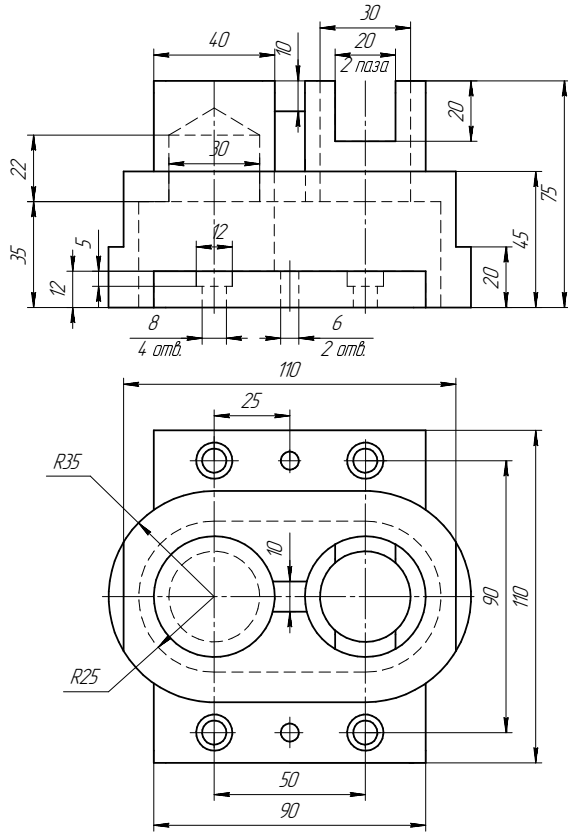

**6. Сложные разрезы**

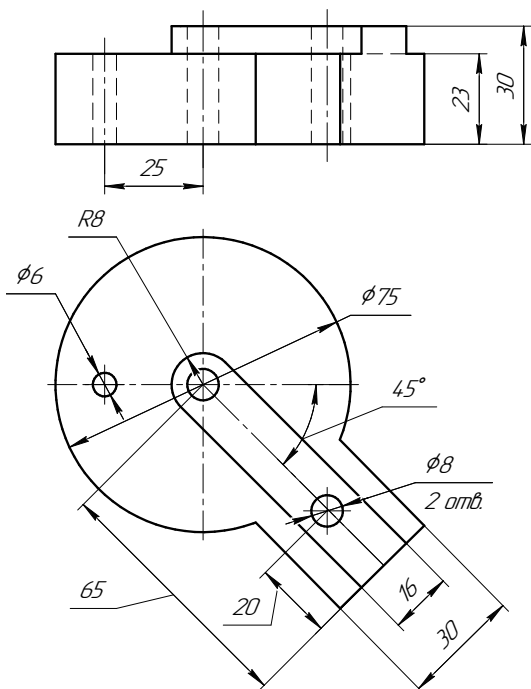

**7. Сечения**

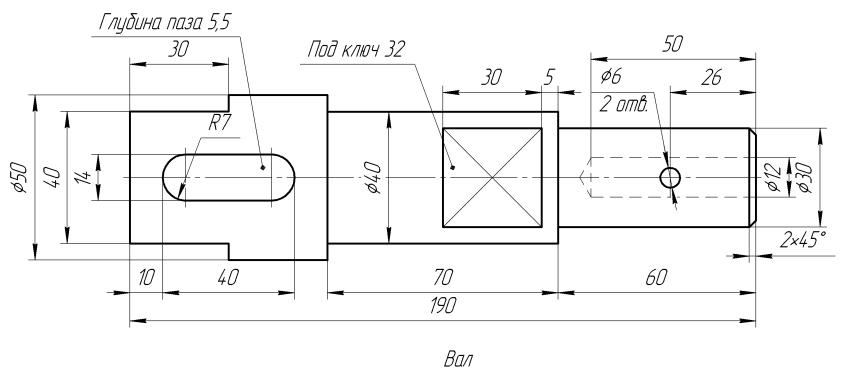

**ИНДИВИДУАЛЬНЫЕ ЗАДАНИЯ ПО ИНЖЕНЕРНОЙ ГЕОМЕТРИИ**

Студент ФИО: \_\_\_\_\_ группа: \_\_\_\_\_

СОГЛАСОВАНО: преподаватель \_\_\_\_\_

**1. Точка, прямая, плоскость**



	X	Y	Z
S	15	25	65
A	48	53	0
K	48	95	40

**2. Сечение поверхности**

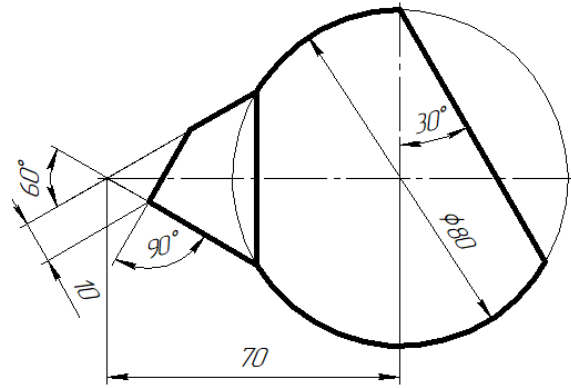

**3. Пересечение поверхностей**

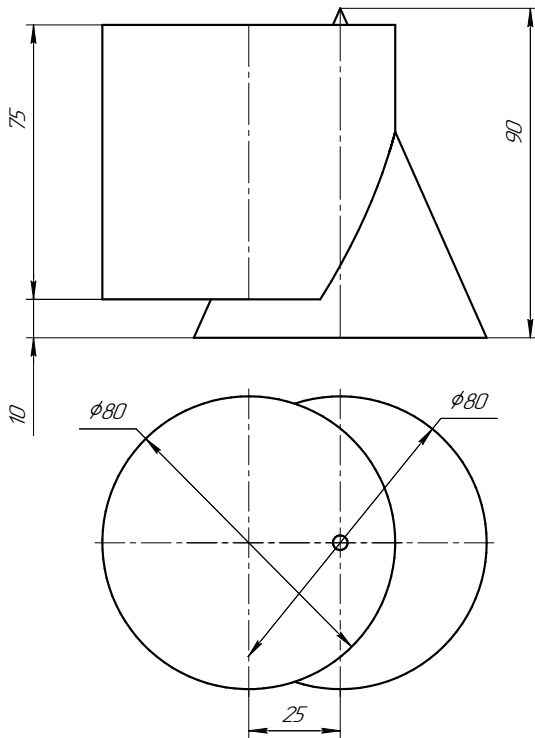

**4. Виды**

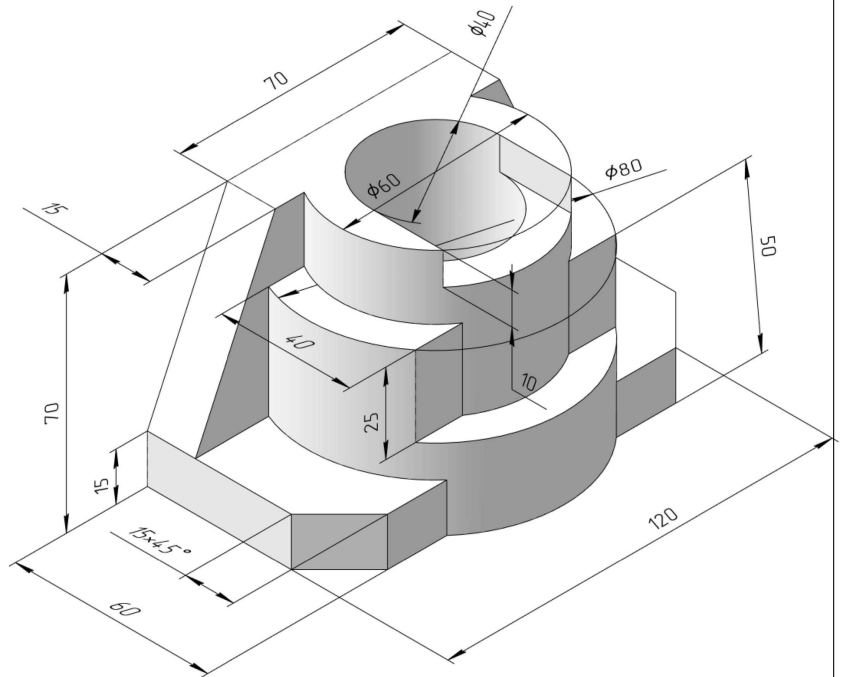

**ИНДИВИДУАЛЬНЫЕ ЗАДАНИЯ ПО ИНЖЕНЕРНОЙ ГЕОМЕТРИИ**

Студент ФИО: \_\_\_\_\_ группа: \_\_\_\_\_

СОГЛАСОВАНО: преподаватель \_\_\_\_\_

**5. Простые разрезы**

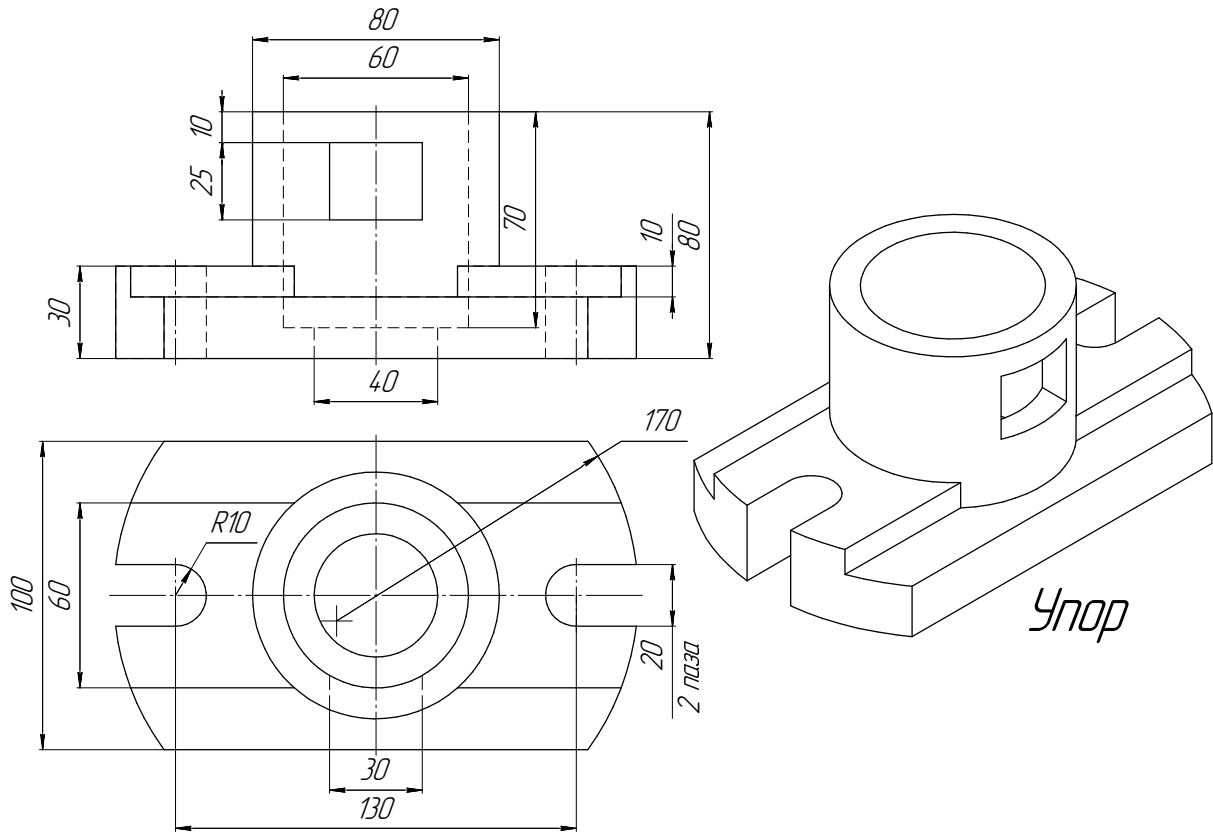

**6. Сложные разрезы**

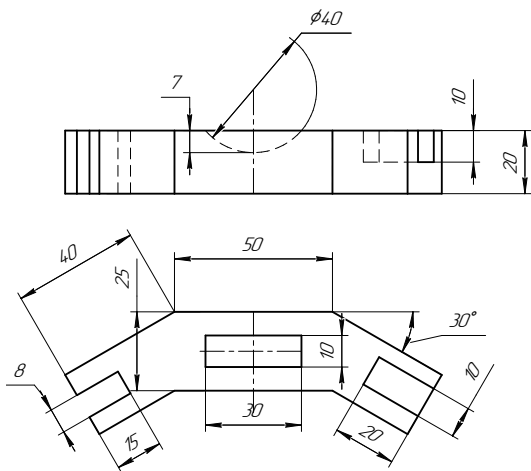

**7. Сечения**

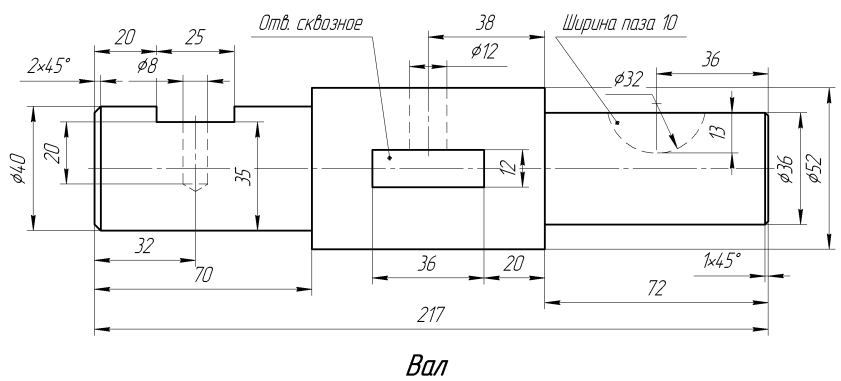



**ИНДИВИДУАЛЬНЫЕ ЗАДАНИЯ ПО ИНЖЕНЕРНОЙ ГЕОМЕТРИИ**

Студент ФИО: \_\_\_\_\_ группа: \_\_\_\_\_

СОГЛАСОВАНО: преподаватель \_\_\_\_\_

**1. Точка, прямая, плоскость**

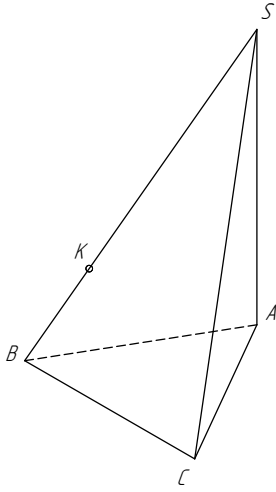

	X	Y	Z
S	10	20	7
A	90	52	30
K	47	52	42

**2. Сечение поверхности**

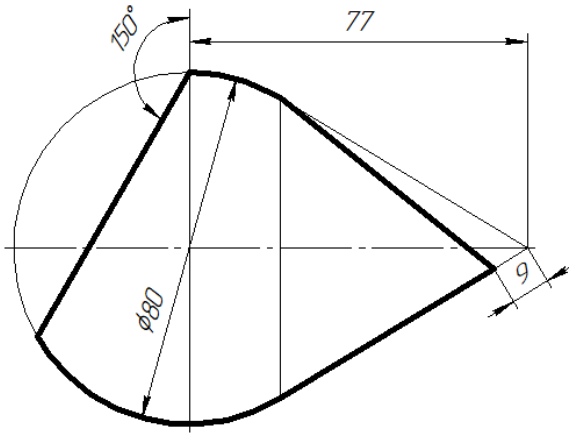

**3. Пересечение поверхностей**

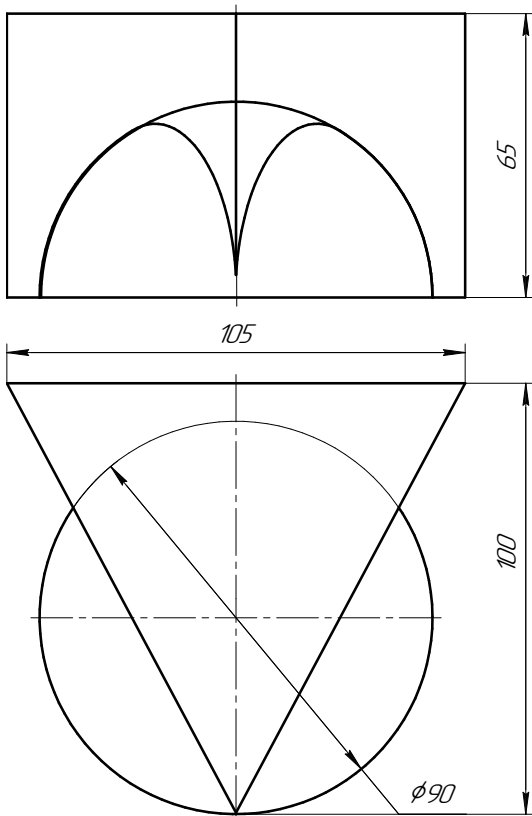

**4. Виды**

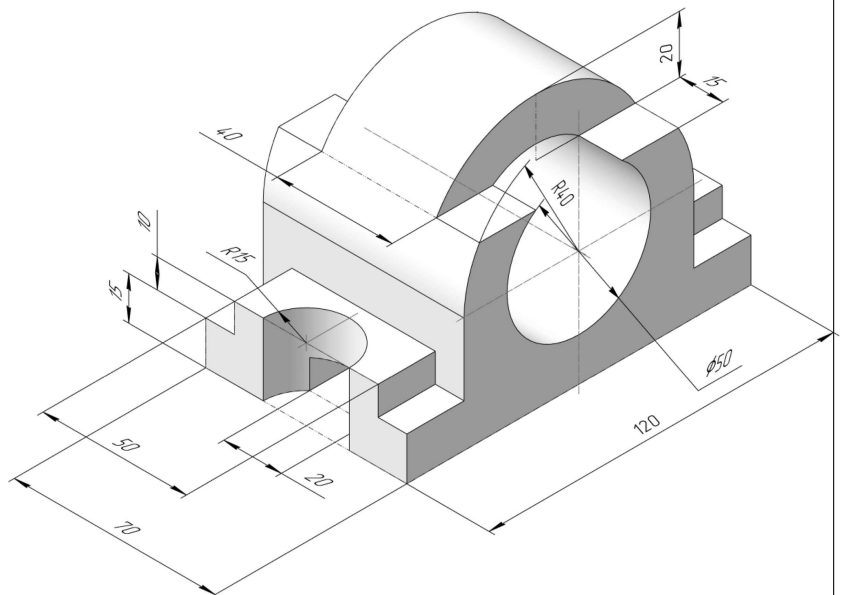

**ИНДИВИДУАЛЬНЫЕ ЗАДАНИЯ ПО ИНЖЕНЕРНОЙ ГЕОМЕТРИИ**

Студент ФИО: \_\_\_\_\_ группа: \_\_\_\_\_

СОГЛАСОВАНО: преподаватель \_\_\_\_\_

**5. Простые разрезы**

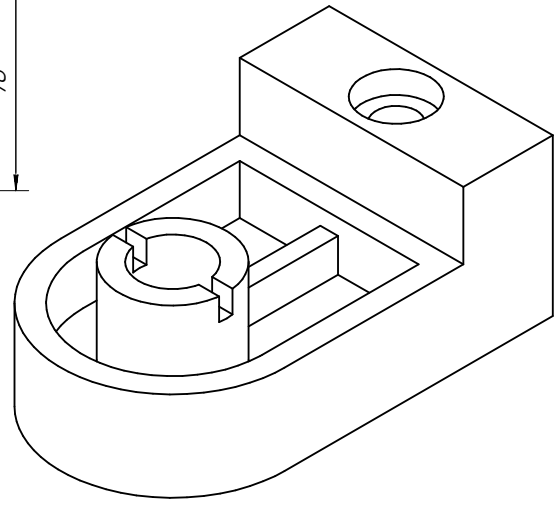
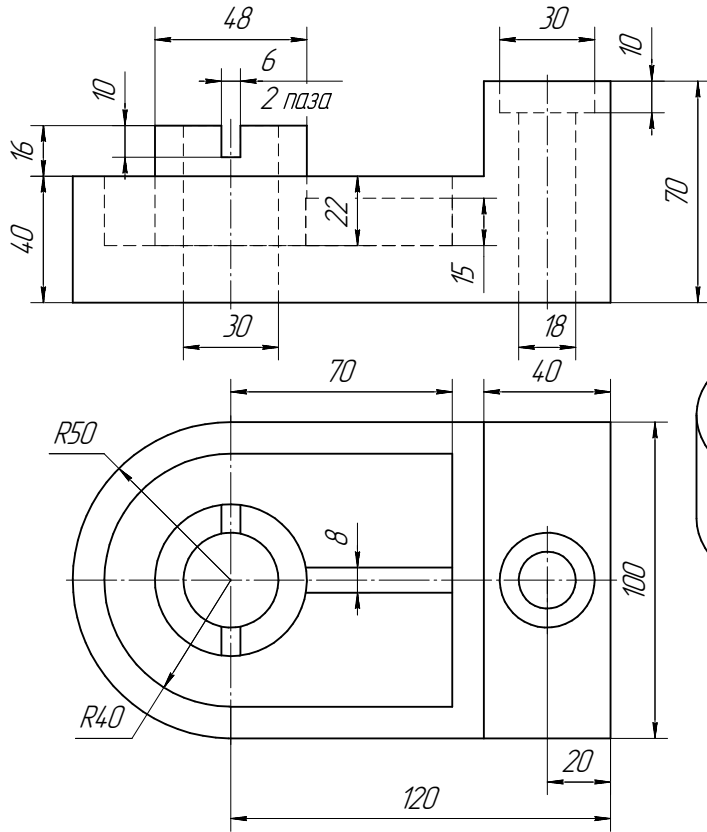

*Корпус*

**6. Сложные разрезы**

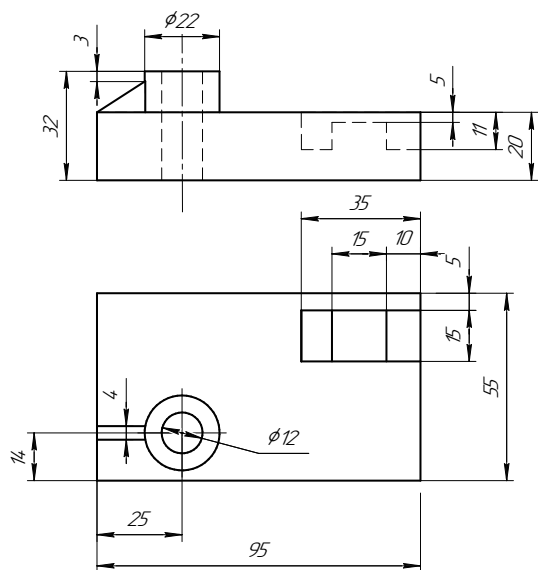

**7. Сечения**

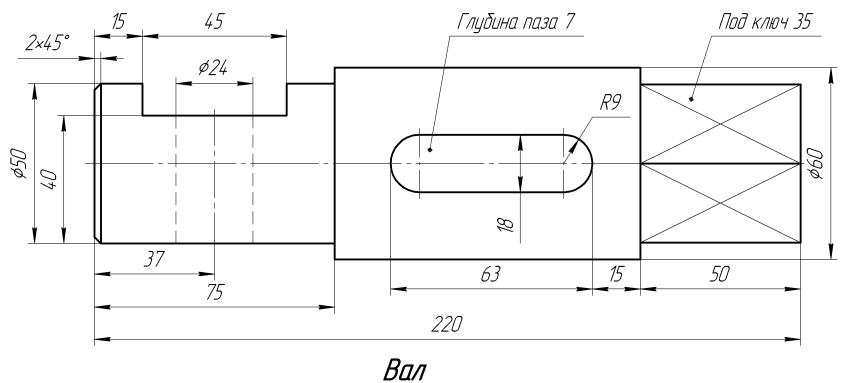

*Вал*

**ИНДИВИДУАЛЬНЫЕ ЗАДАНИЯ ПО ИНЖЕНЕРНОЙ ГЕОМЕТРИИ**

Студент ФИО: \_\_\_\_\_ группа: \_\_\_\_\_

СОГЛАСОВАНО: преподаватель \_\_\_\_\_

**1. Точка, прямая, плоскость**

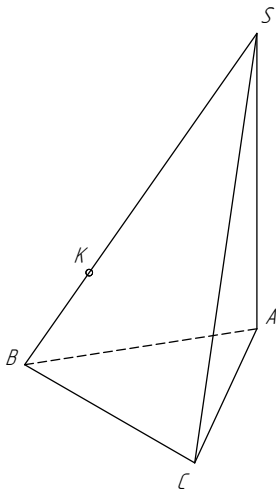

	X	Y	Z
S	90	10	43
A	50	62	18
K	82	42	50

**2. Сечение поверхности**

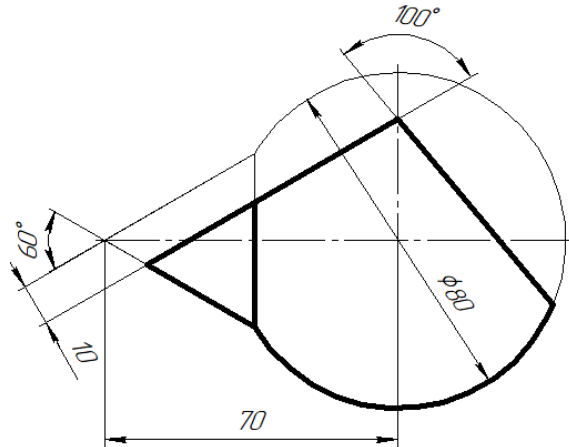

**3. Пересечение поверхностей**

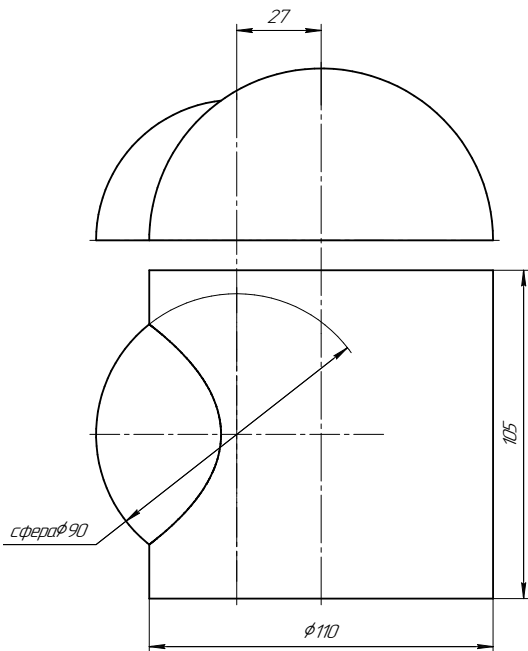

**4. Виды**

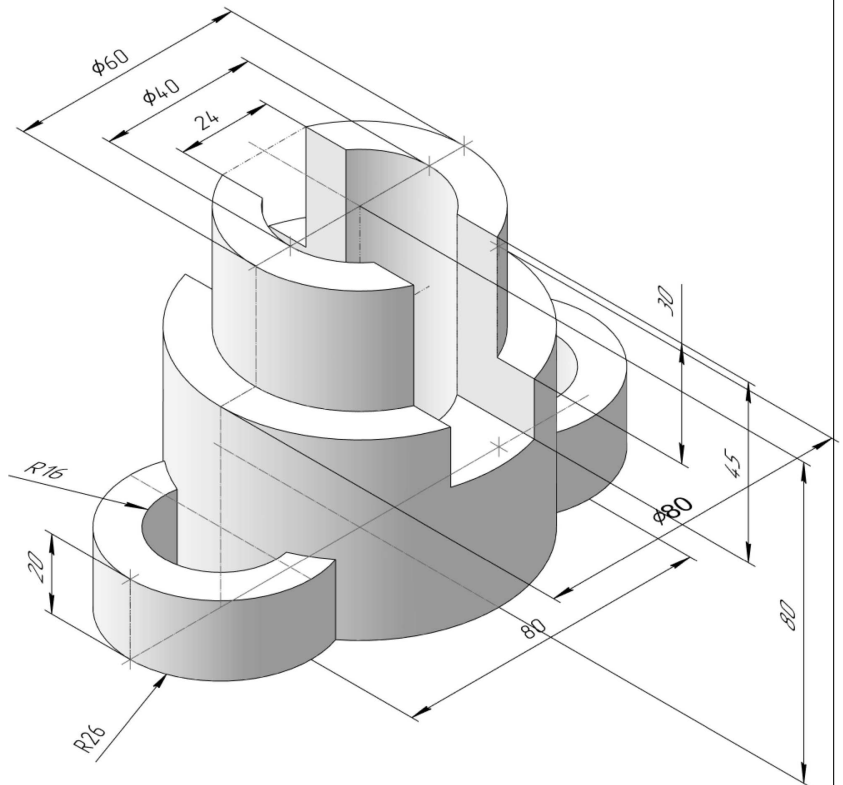

**ИНДИВИДУАЛЬНЫЕ ЗАДАНИЯ ПО ИНЖЕНЕРНОЙ ГЕОМЕТРИИ**

Студент ФИО: \_\_\_\_\_ группа: \_\_\_\_\_

СОГЛАСОВАНО: преподаватель \_\_\_\_\_

**5. Простые разрезы**

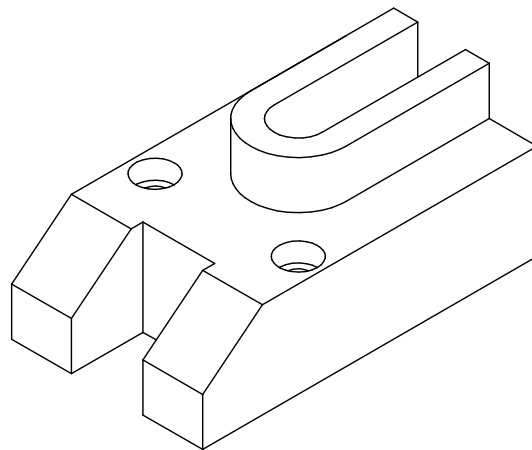
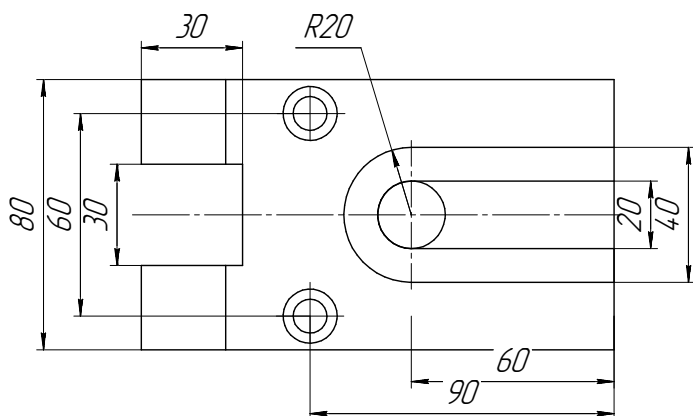
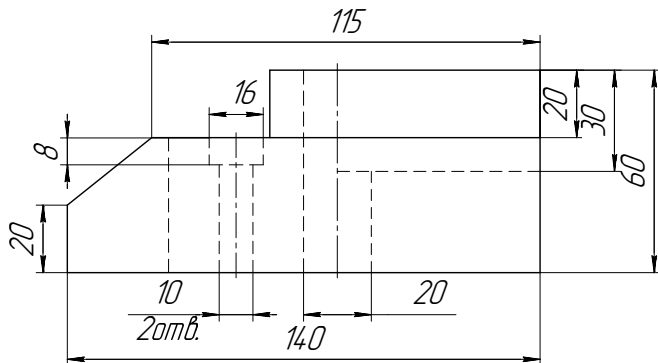

*Основание*

**6. Сложные разрезы**

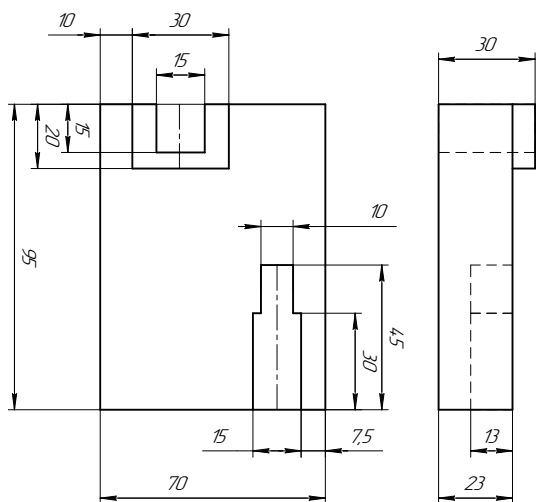

**7. Сечения**

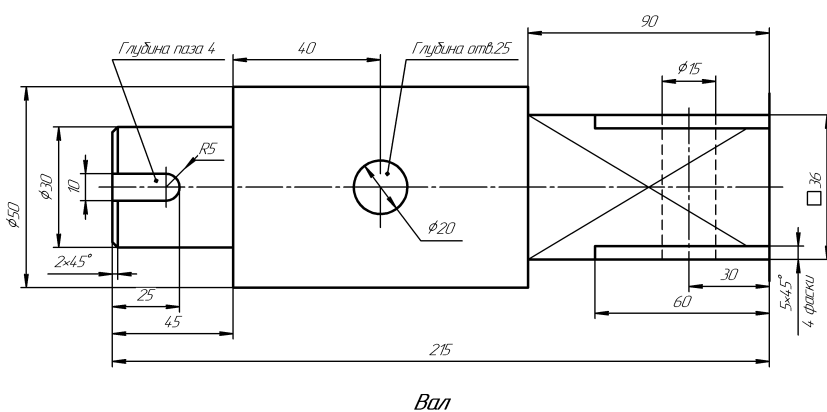

*Вал*

**ИНДИВИДУАЛЬНЫЕ ЗАДАНИЯ ПО ИНЖЕНЕРНОЙ ГЕОМЕТРИИ**

Студент ФИО: \_\_\_\_\_ группа: \_\_\_\_\_

СОГЛАСОВАНО: преподаватель \_\_\_\_\_

**1. Точка, прямая, плоскость**

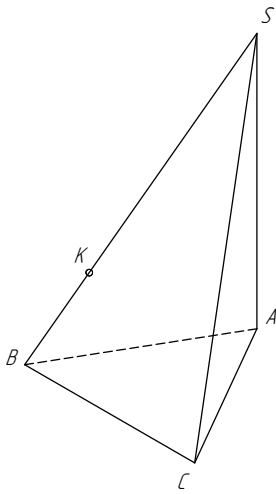

	X	Y	Z
S	11	10	44
A	50	70	15
K	20	52	52

**2. Сечение поверхности**

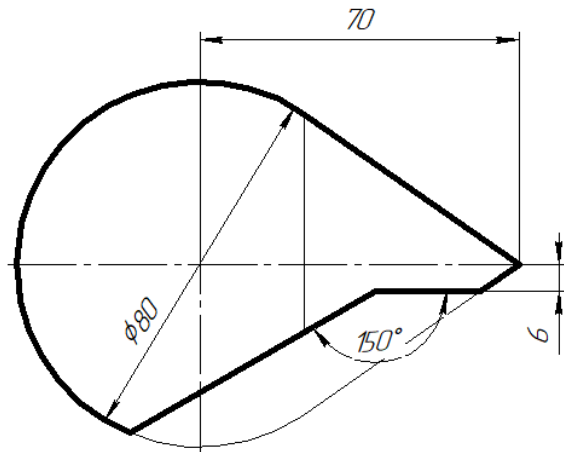

**3. Пересечение поверхностей**

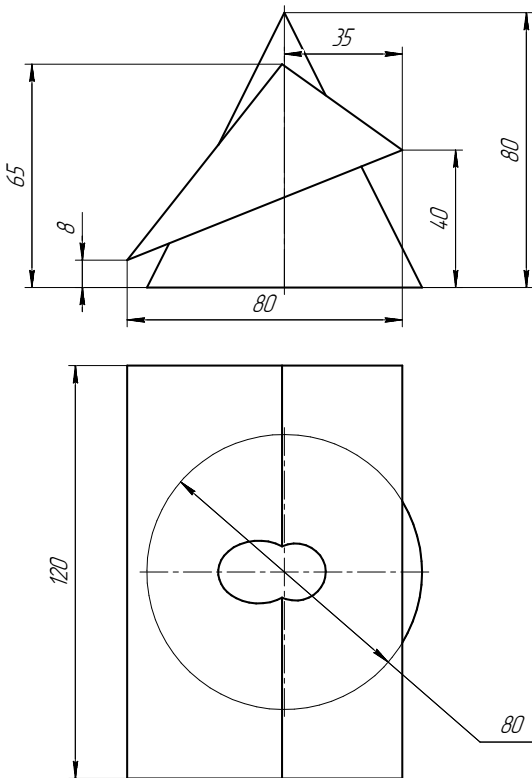

**4. Виды**

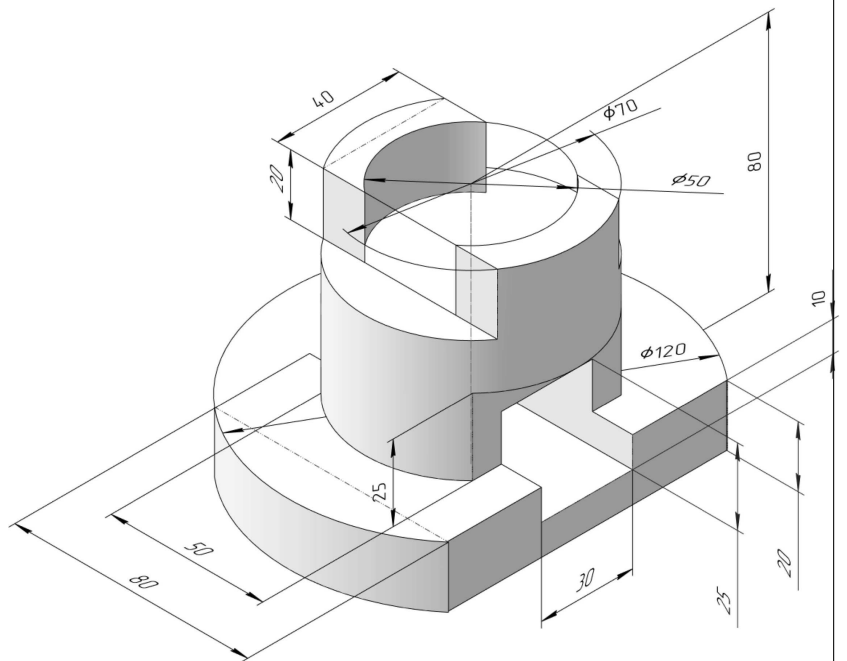

**ИНДИВИДУАЛЬНЫЕ ЗАДАНИЯ ПО ИНЖЕНЕРНОЙ ГЕОМЕТРИИ**

Студент ФИО: \_\_\_\_\_ группа: \_\_\_\_\_

СОГЛАСОВАНО: преподаватель \_\_\_\_\_

**5. Простые разрезы**

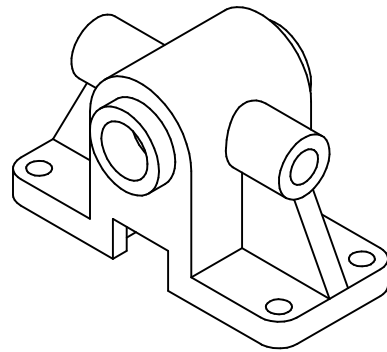
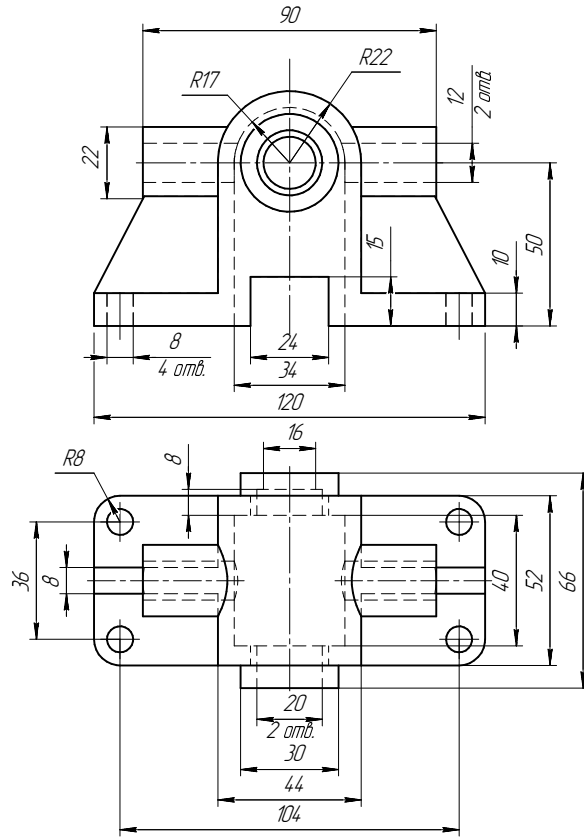

**6. Сложные разрезы**

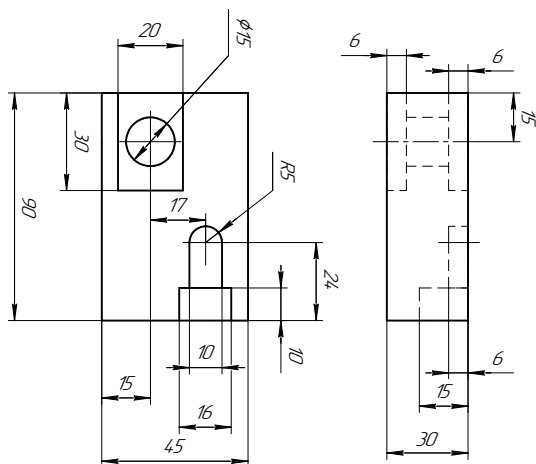

**7. Сечения**

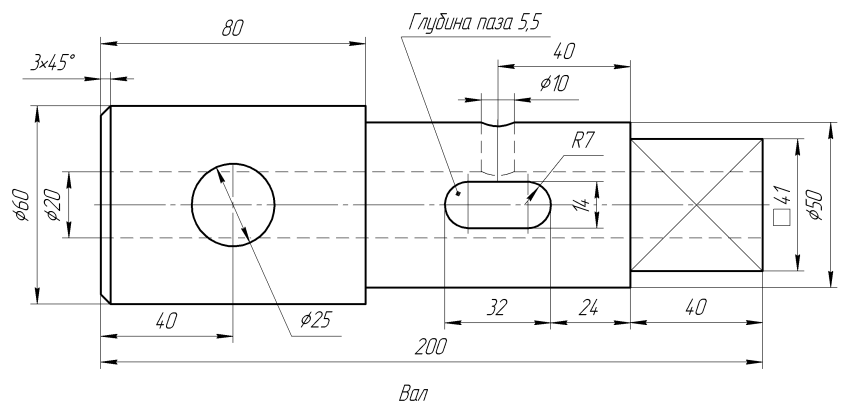

**ИНДИВИДУАЛЬНЫЕ ЗАДАНИЯ ПО ИНЖЕНЕРНОЙ ГЕОМЕТРИИ**

Студент ФИО: \_\_\_\_\_ группа: \_\_\_\_\_

СОГЛАСОВАНО: преподаватель \_\_\_\_\_

**1. Точка, прямая, плоскость**

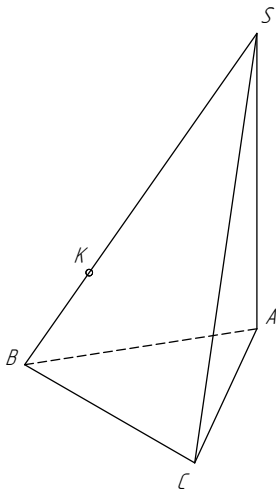

	X	Y	Z
S	8	0	15
A	90	24	43
K	52	53	38

**2. Сечение поверхности**

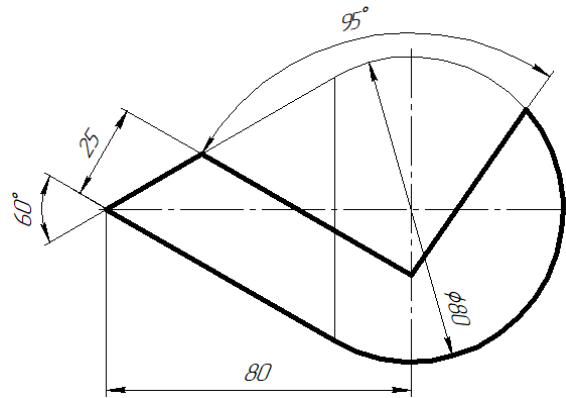

**3. Пересечение поверхностей**

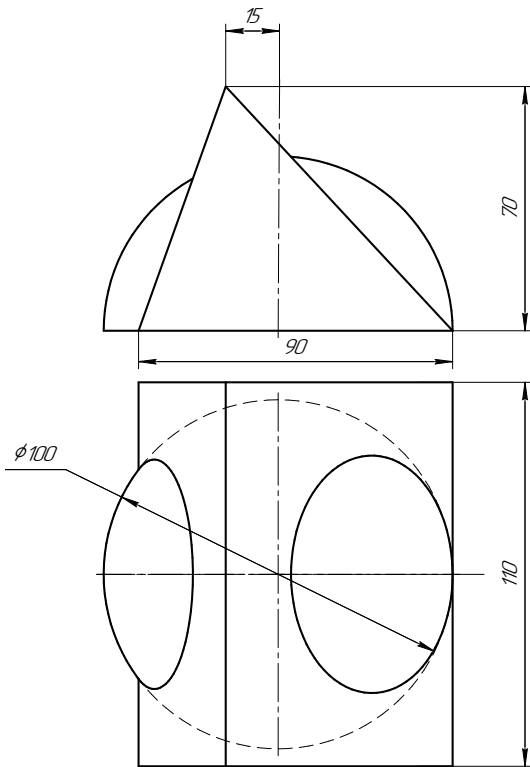

**4. Виды**

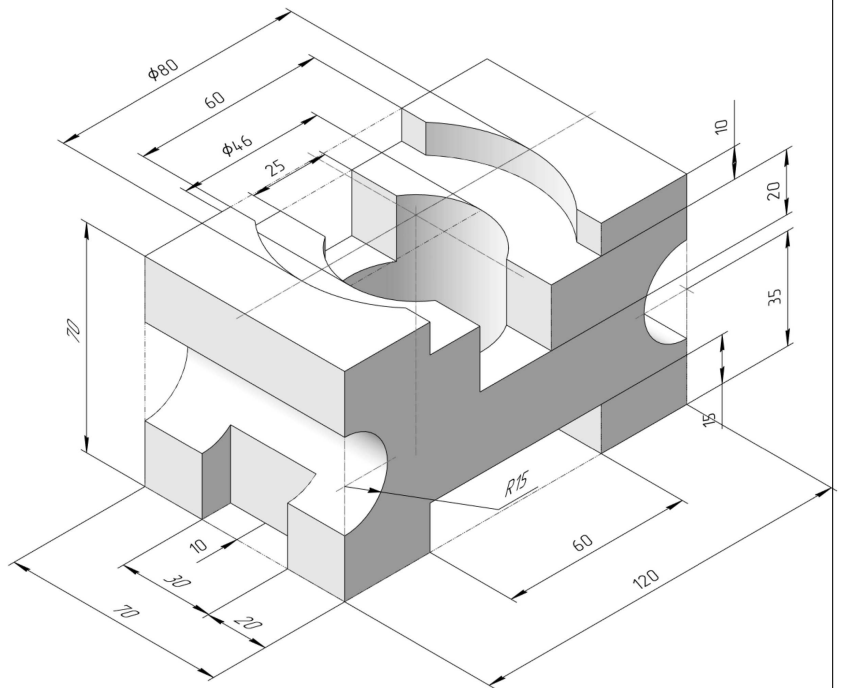

**ИНДИВИДУАЛЬНЫЕ ЗАДАНИЯ ПО ИНЖЕНЕРНОЙ ГЕОМЕТРИИ**

Студент ФИО: \_\_\_\_\_ группа: \_\_\_\_\_

СОГЛАСОВАНО: преподаватель \_\_\_\_\_

**5. Простые разрезы**

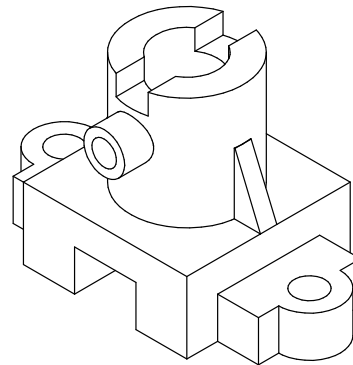
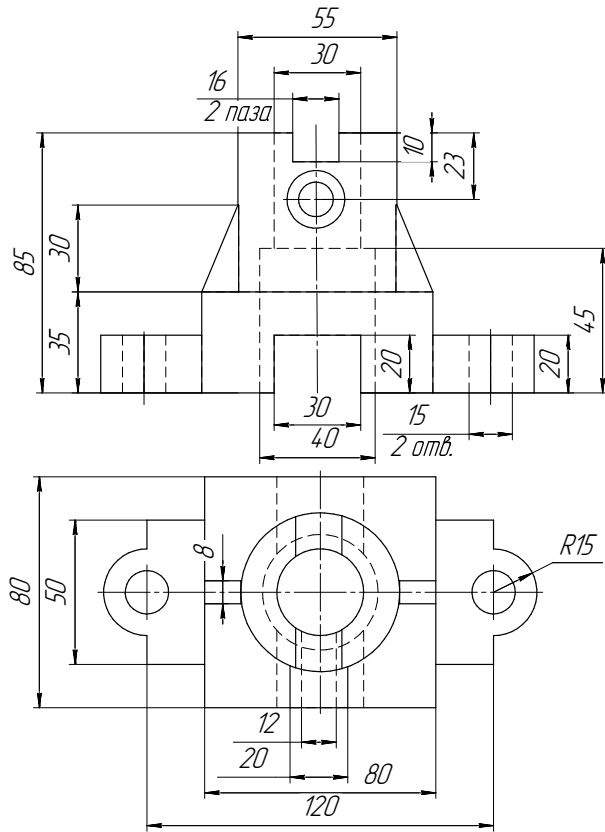

*Корпус*

**6. Сложные разрезы**

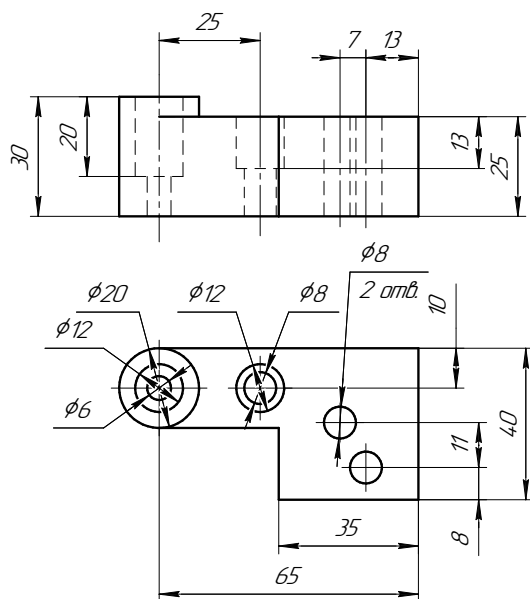

**7. Сечения**

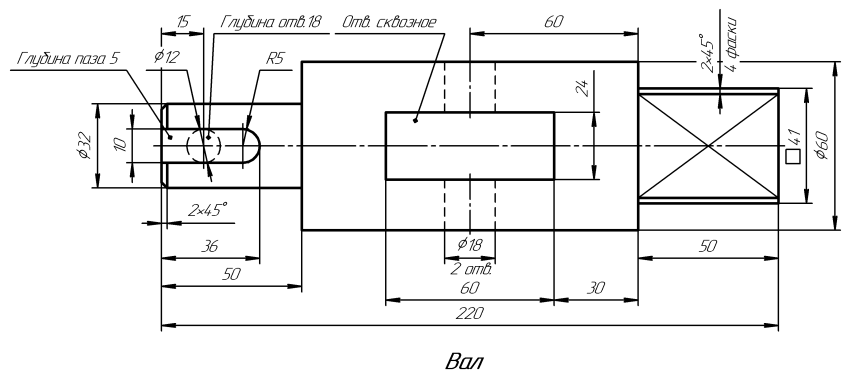



**ИНДИВИДУАЛЬНЫЕ ЗАДАНИЯ ПО ИНЖЕНЕРНОЙ ГЕОМЕТРИИ**

Студент ФИО: \_\_\_\_\_ группа: \_\_\_\_\_

СОГЛАСОВАНО: преподаватель \_\_\_\_\_

**1. Точка, прямая, плоскость**

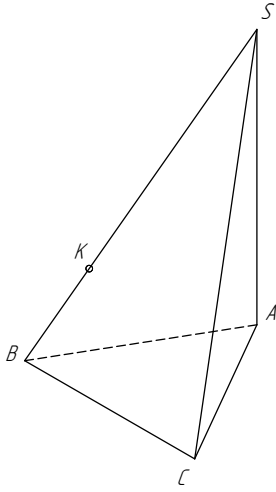

	X	Y	Z
S	20	10	60
A	90	30	18
K	70	53	52

**2. Сечение поверхности**

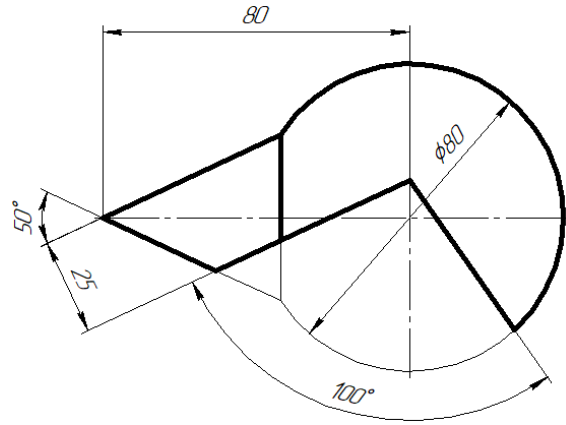

**3. Пересечение поверхностей**

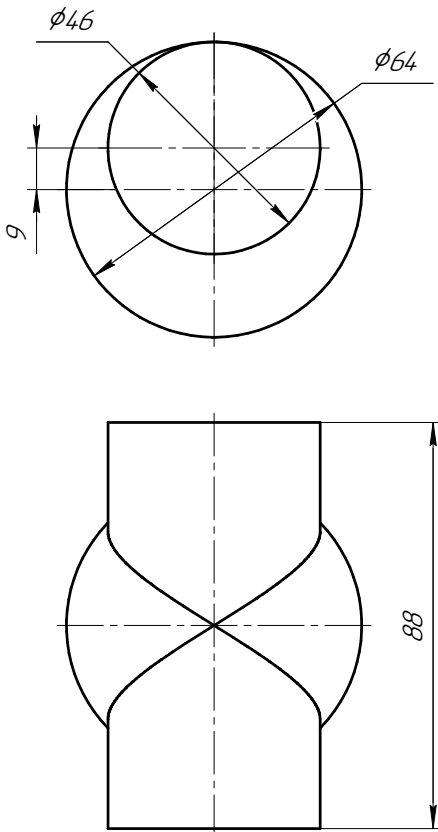

**4. Виды**

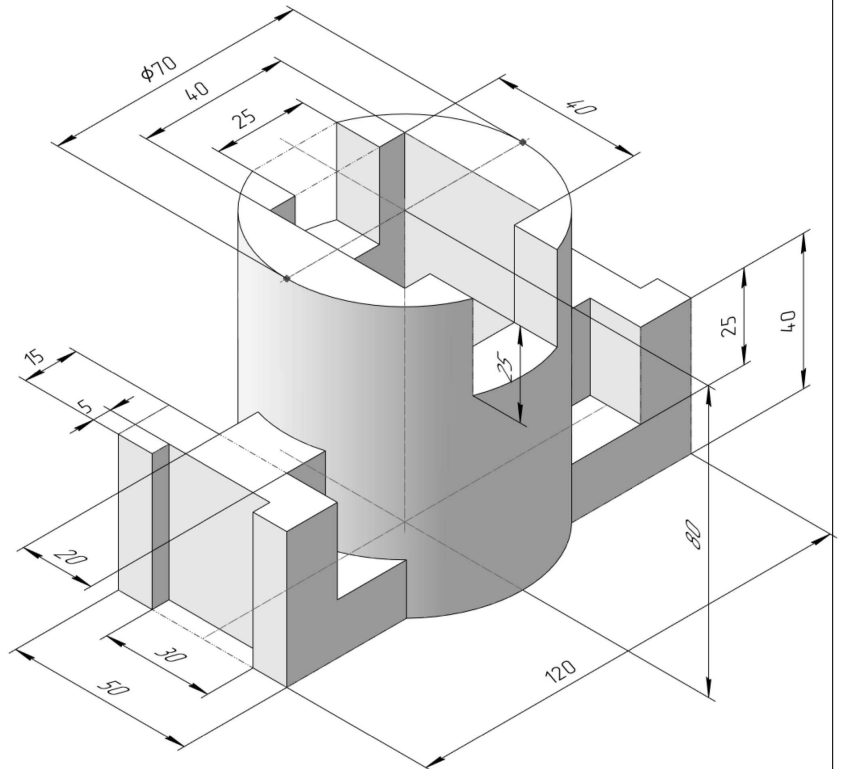

**ИНДИВИДУАЛЬНЫЕ ЗАДАНИЯ ПО ИНЖЕНЕРНОЙ ГЕОМЕТРИИ**

Студент ФИО: \_\_\_\_\_ группа: \_\_\_\_\_

СОГЛАСОВАНО: преподаватель \_\_\_\_\_

**5. Простые разрезы**

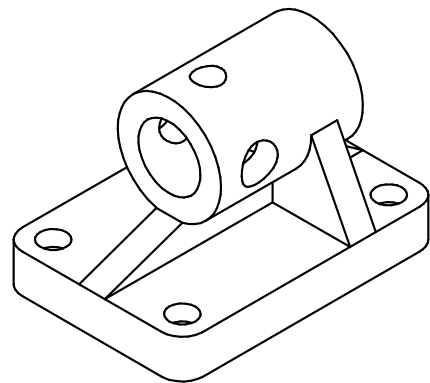
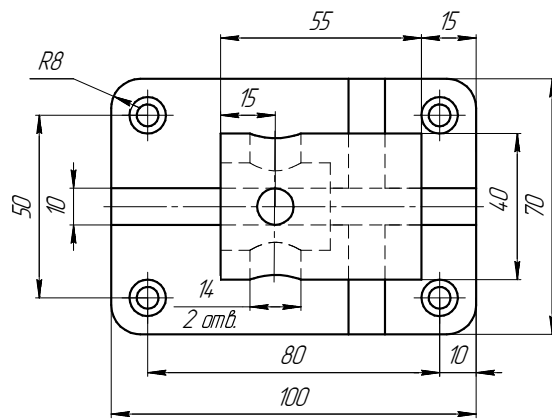
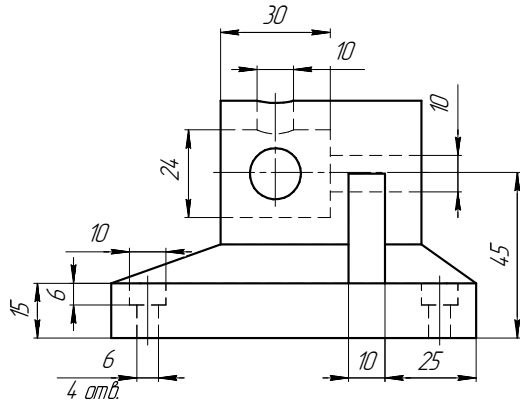

**6. Сложные разрезы**

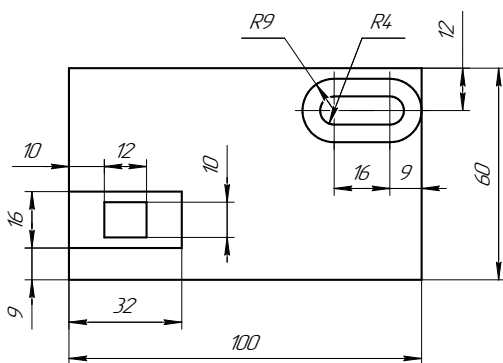
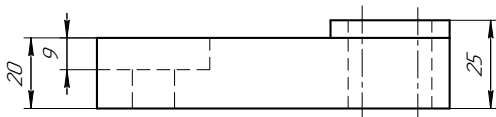

**7. Сечения**

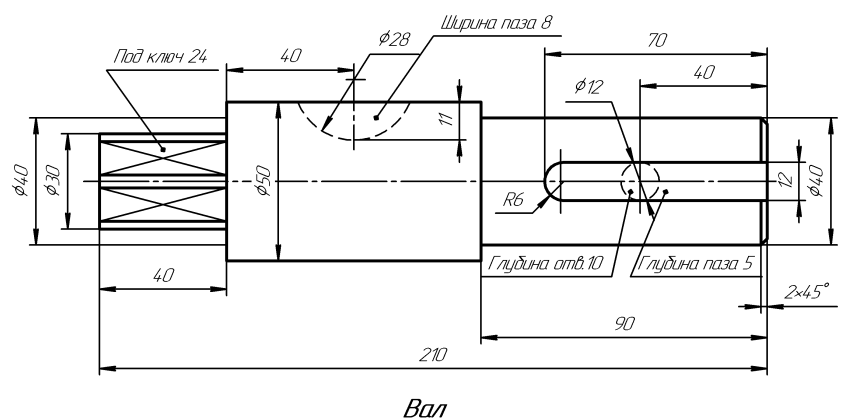

**ИНДИВИДУАЛЬНЫЕ ЗАДАНИЯ ПО ИНЖЕНЕРНОЙ ГЕОМЕТРИИ**

Студент ФИО: \_\_\_\_\_ группа: \_\_\_\_\_

СОГЛАСОВАНО: преподаватель \_\_\_\_\_

**1. Точка, прямая, плоскость**



	X	Y	Z
S	112	18	70
A	38	38	28
K	78	62	48

**2. Сечение поверхности**

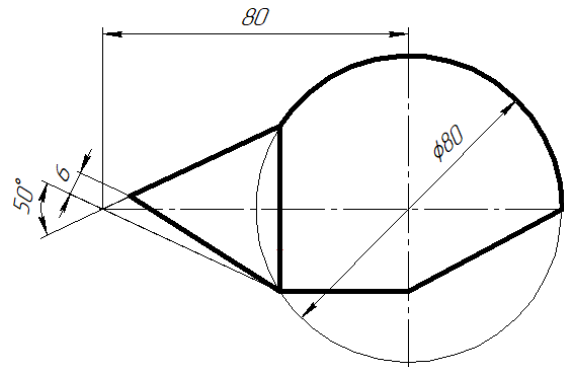

**3. Пересечение поверхностей**

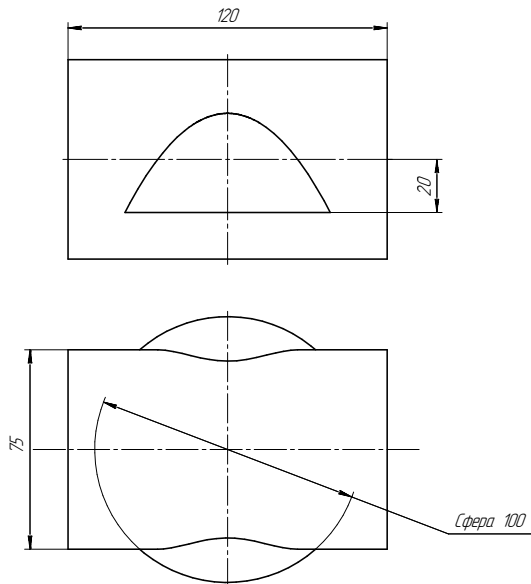

**4. Виды**

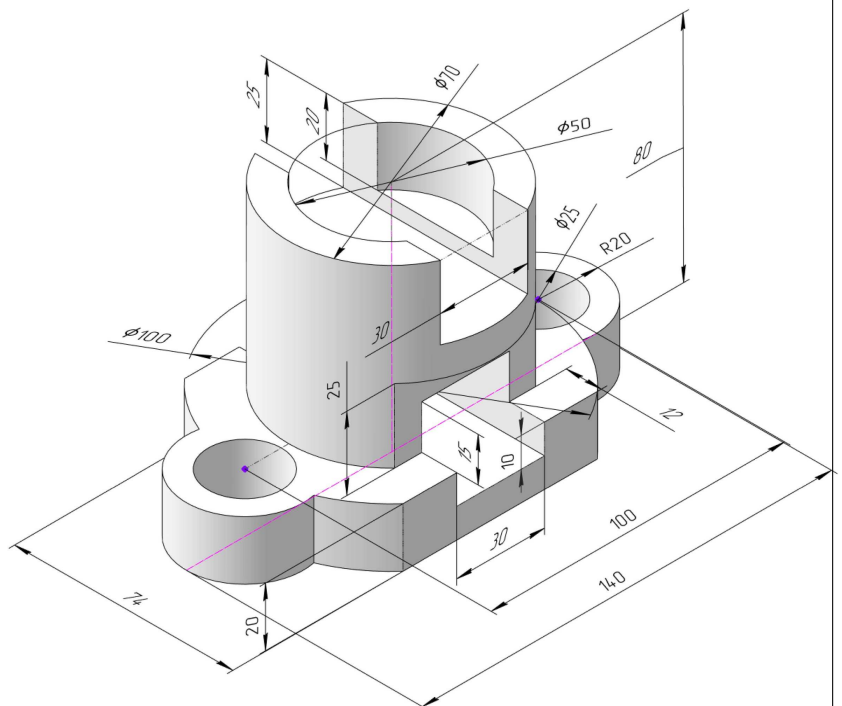

**ИНДИВИДУАЛЬНЫЕ ЗАДАНИЯ ПО ИНЖЕНЕРНОЙ ГЕОМЕТРИИ**

Студент ФИО: \_\_\_\_\_ группа: \_\_\_\_\_

СОГЛАСОВАНО: преподаватель \_\_\_\_\_

**5. Простые разрезы**

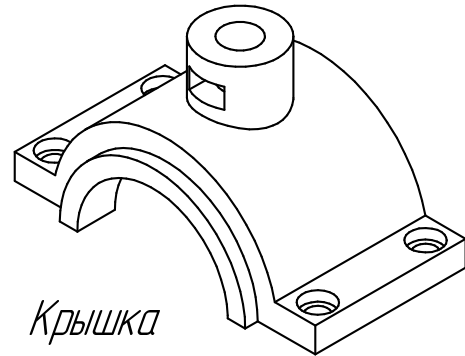
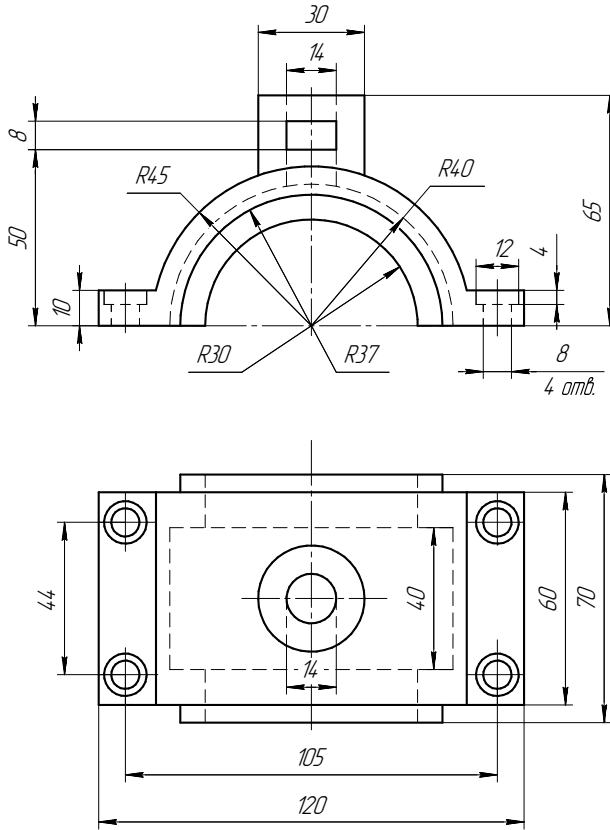

*Крышка*

**6. Сложные разрезы**

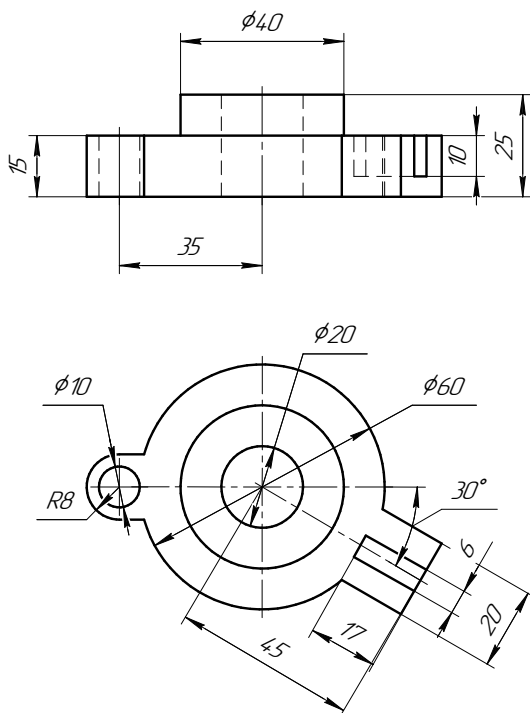

**7. Сечения**

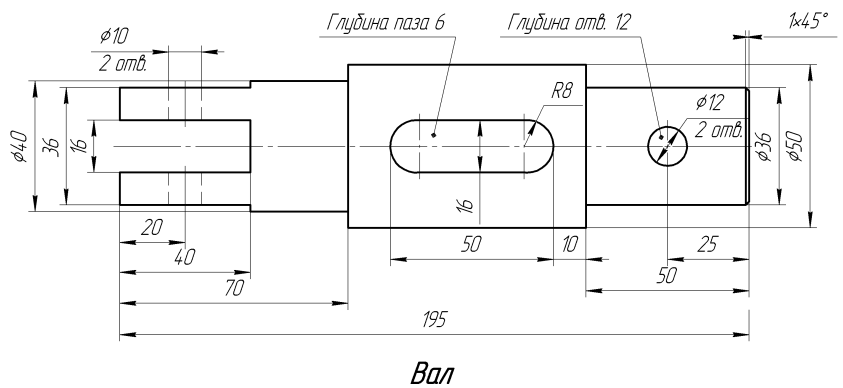

**ИНДИВИДУАЛЬНЫЕ ЗАДАНИЯ ПО ИНЖЕНЕРНОЙ ГЕОМЕТРИИ**

Студент ФИО: \_\_\_\_\_ группа: \_\_\_\_\_

СОГЛАСОВАНО: преподаватель \_\_\_\_\_

**1. Точка, прямая, плоскость**



	X	Y	Z
S	0	25	60
A	85	40	13
K	45	53	54

**2. Сечение поверхности**

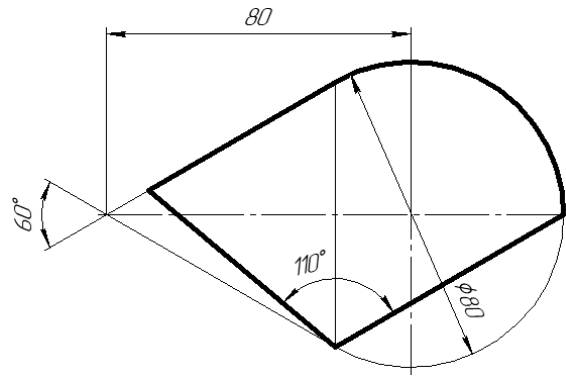

**3. Пересечение поверхностей**

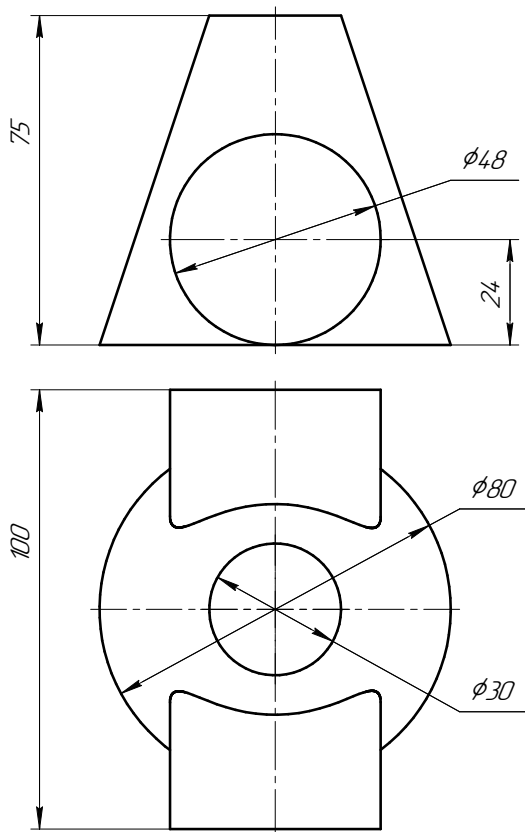

**4. Виды**

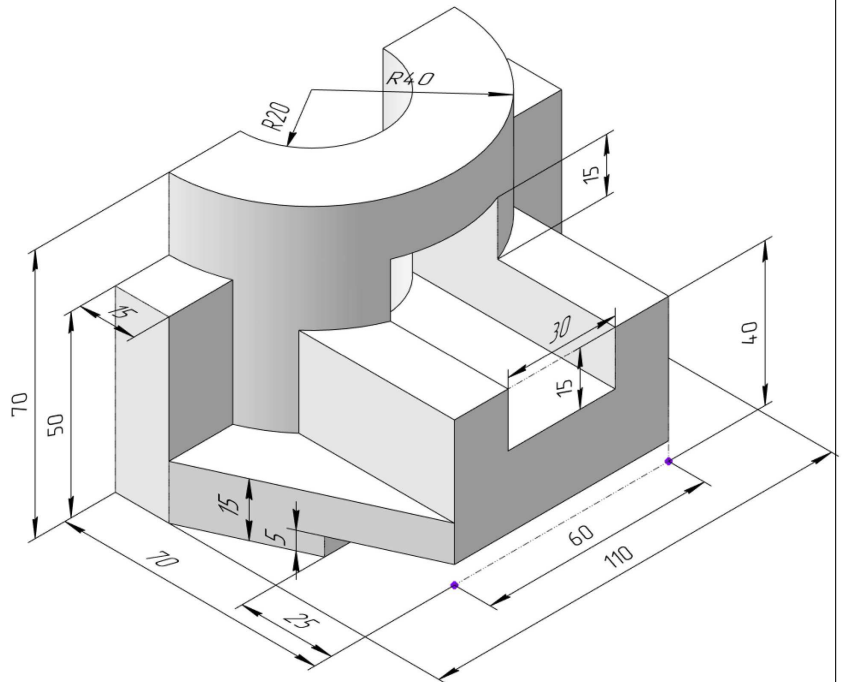

**ИНДИВИДУАЛЬНЫЕ ЗАДАНИЯ ПО ИНЖЕНЕРНОЙ ГЕОМЕТРИИ**

Студент ФИО: \_\_\_\_\_ группа: \_\_\_\_\_

СОГЛАСОВАНО: преподаватель \_\_\_\_\_

**5. Простые разрезы**

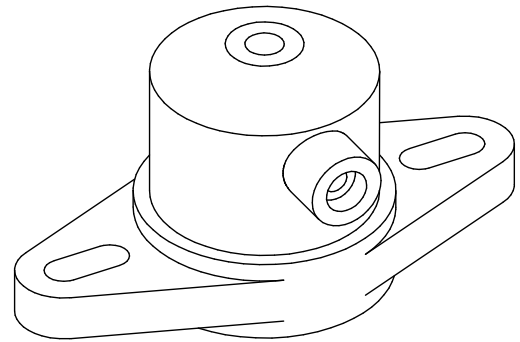
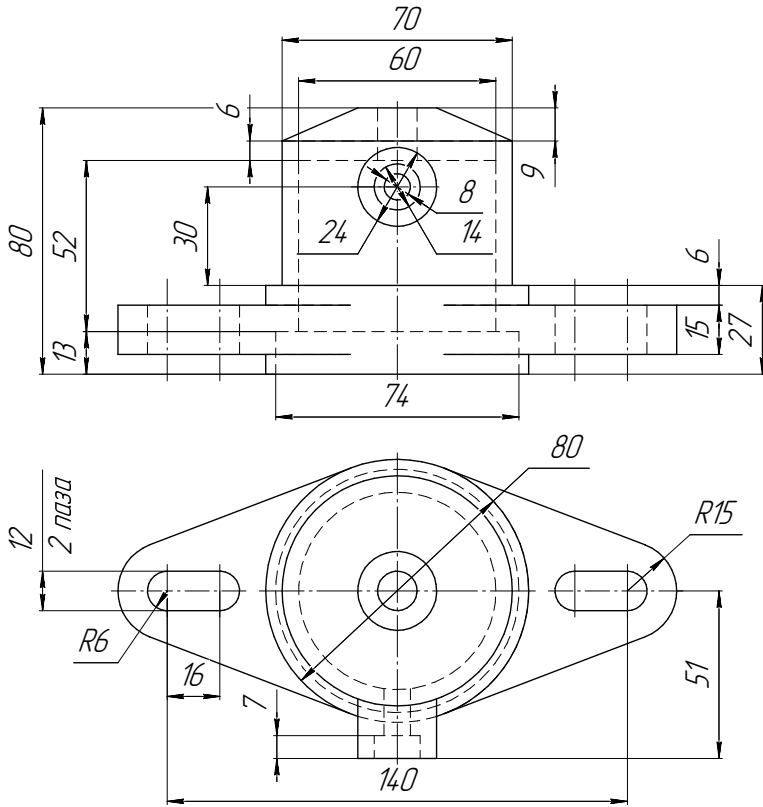

*Фланец*

**6. Сложные разрезы**

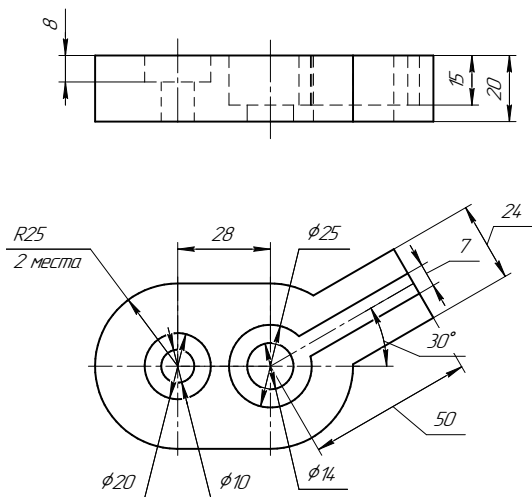

**7. Сечения**

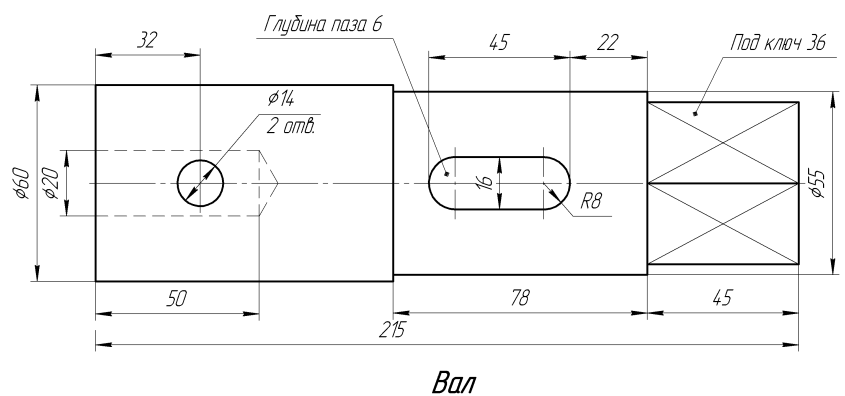

*Вал*

**ИНДИВИДУАЛЬНЫЕ ЗАДАНИЯ ПО ИНЖЕНЕРНОЙ ГЕОМЕТРИИ**

Студент ФИО: \_\_\_\_\_ группа: \_\_\_\_\_

СОГЛАСОВАНО: преподаватель \_\_\_\_\_

**1. Точка, прямая, плоскость**

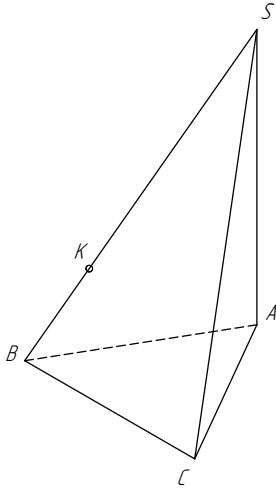

	X	Y	Z
S	80	67	15
A	40	10	45
K	55	60	40

**2. Сечение поверхности**

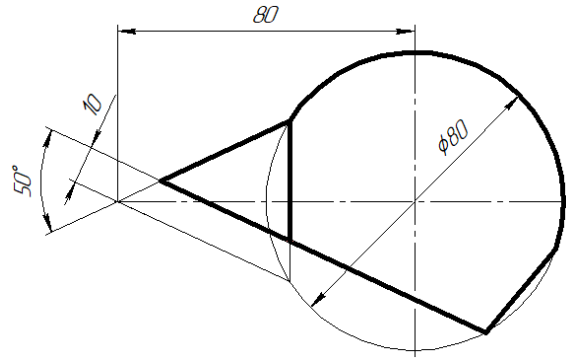

**3. Пересечение поверхностей**

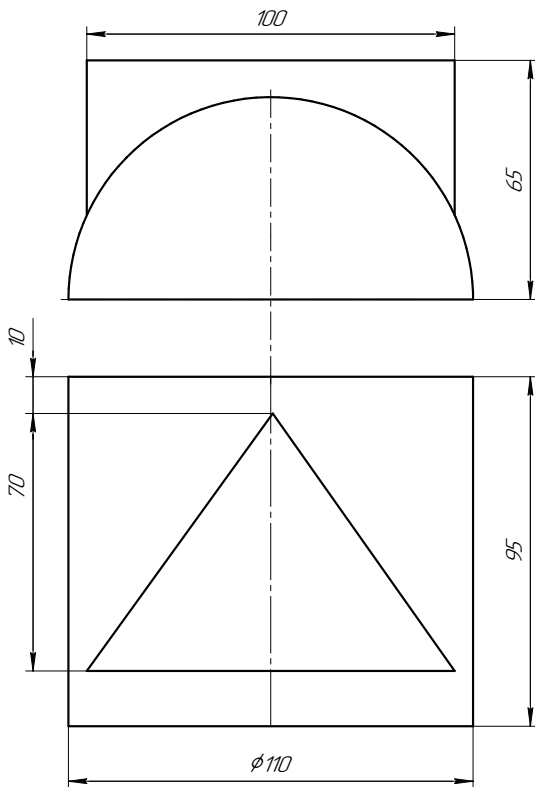

**4. Виды**

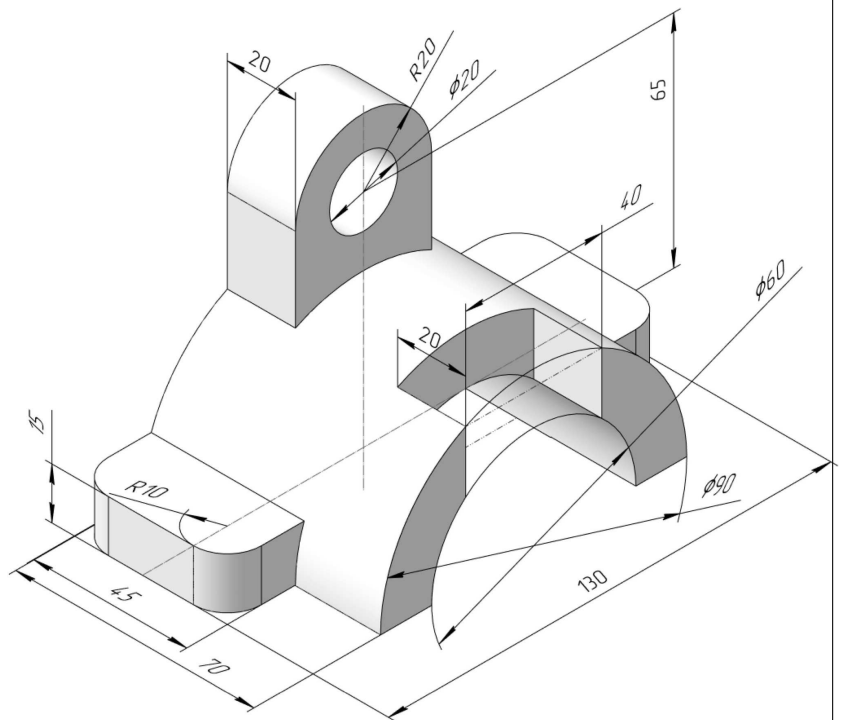

**ИНДИВИДУАЛЬНЫЕ ЗАДАНИЯ ПО ИНЖЕНЕРНОЙ ГЕОМЕТРИИ**

Студент ФИО: \_\_\_\_\_ группа: \_\_\_\_\_

СОГЛАСОВАНО: преподаватель \_\_\_\_\_

**5. Простые разрезы**

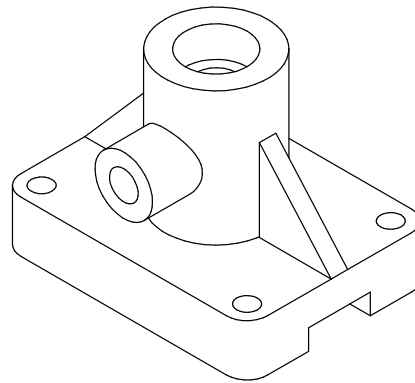
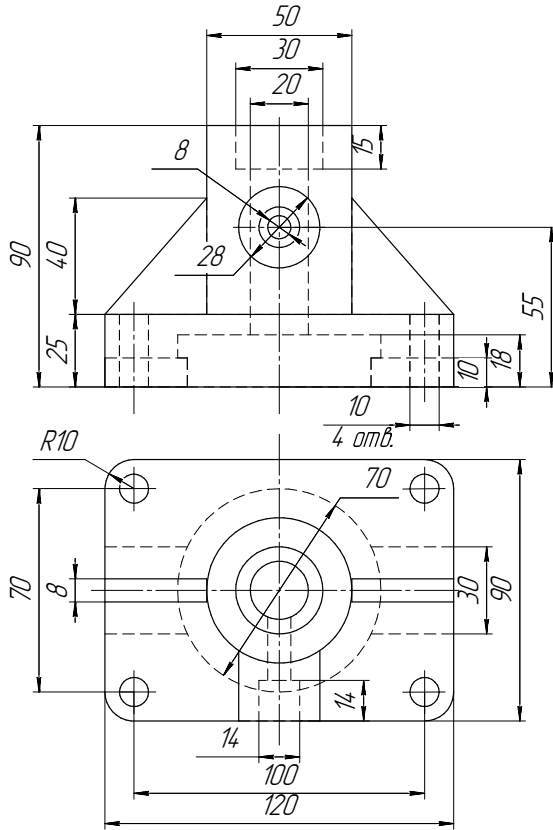

*Корпус*

**6. Сложные разрезы**

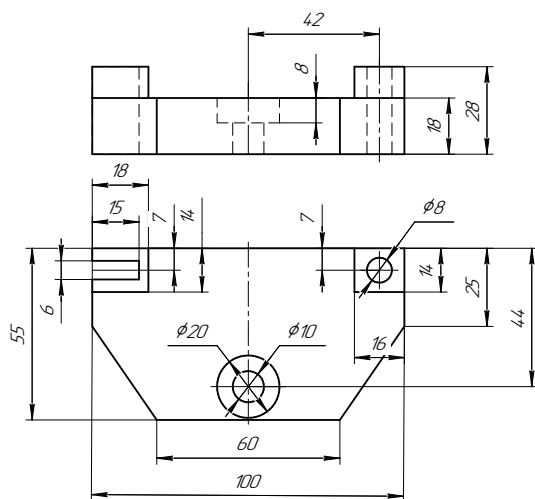

**7. Сечения**

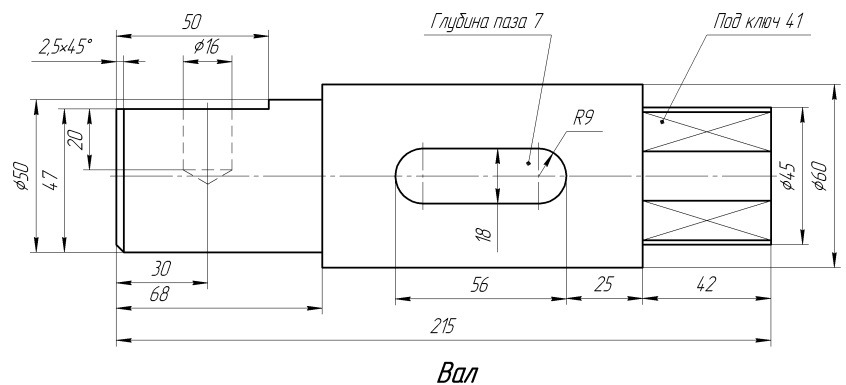



**ИНДИВИДУАЛЬНЫЕ ЗАДАНИЯ ПО ИНЖЕНЕРНОЙ ГЕОМЕТРИИ**

Студент ФИО: \_\_\_\_\_ группа: \_\_\_\_\_

СОГЛАСОВАНО: преподаватель \_\_\_\_\_

**1. Точка, прямая, плоскость**

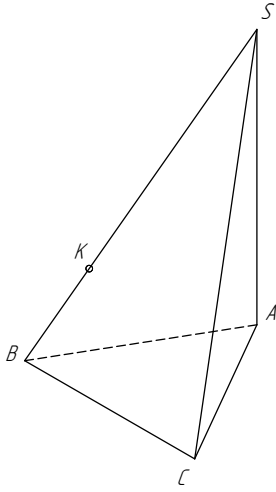

	X	Y	Z
S	80	75	48
A	15	35	13
K	28	65	45

**2. Сечение поверхности**

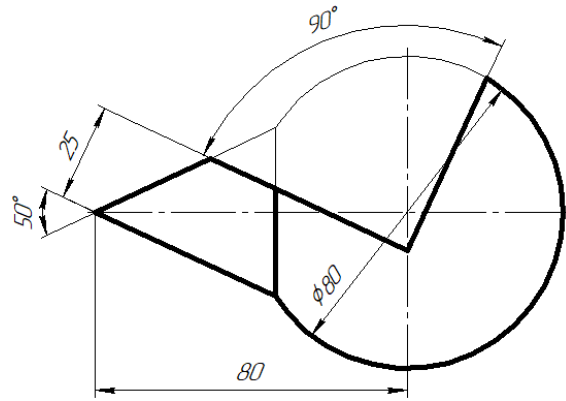

**3. Пересечение поверхностей**

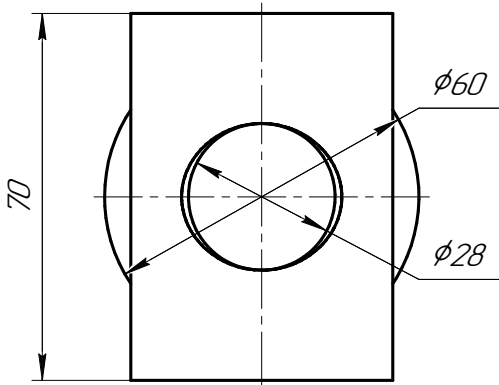
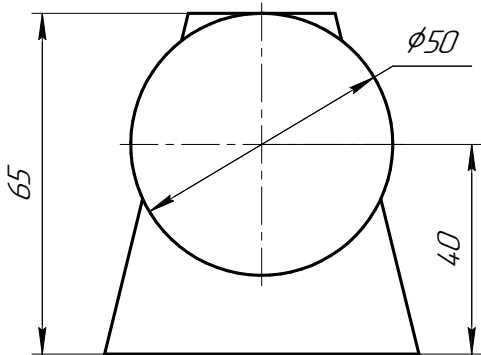

**4. Виды**

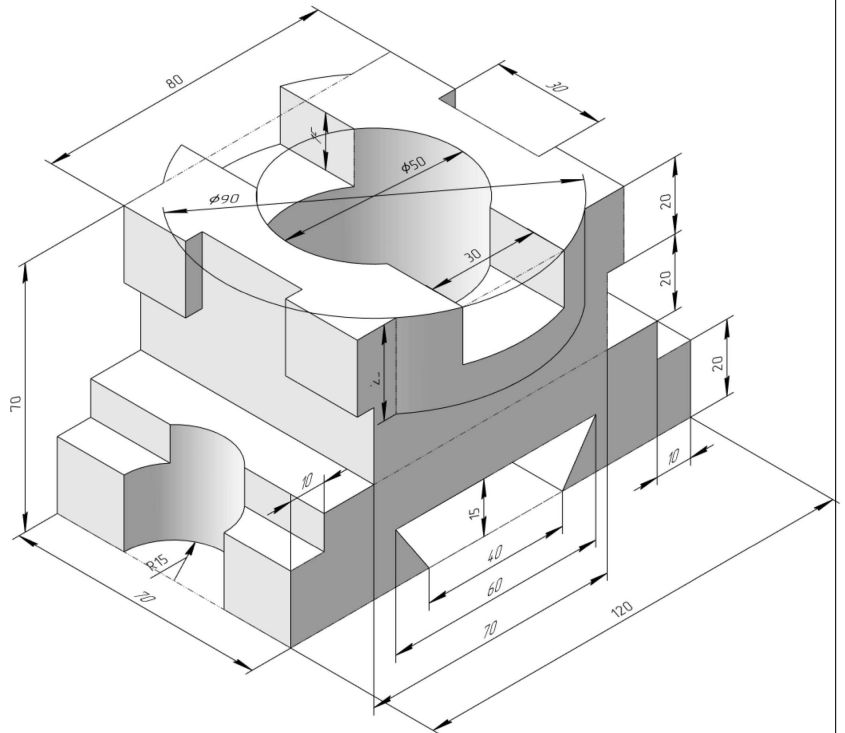

**ИНДИВИДУАЛЬНЫЕ ЗАДАНИЯ ПО ИНЖЕНЕРНОЙ ГЕОМЕТРИИ**

Студент ФИО: \_\_\_\_\_ группа: \_\_\_\_\_

СОГЛАСОВАНО: преподаватель \_\_\_\_\_

**5. Простые разрезы**

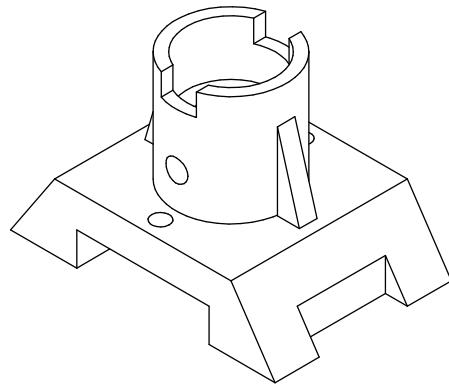
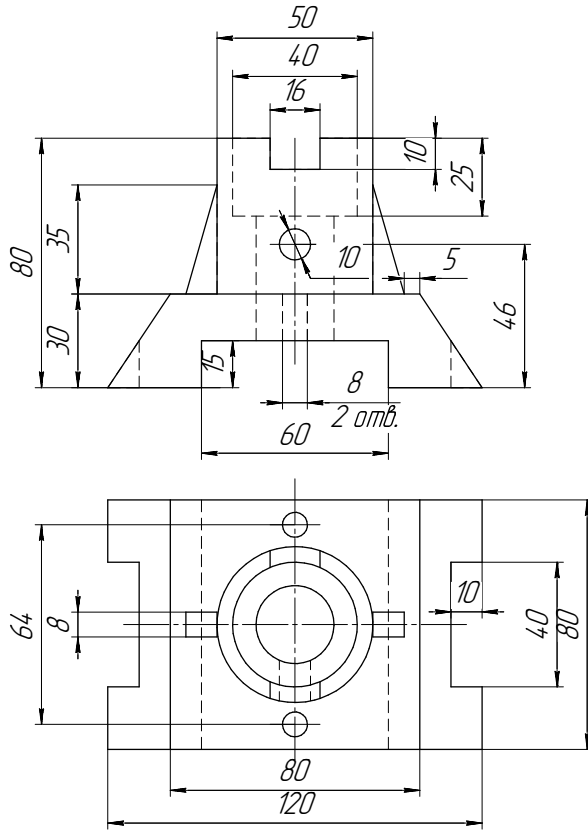

*Корпус*

**6. Сложные разрезы**

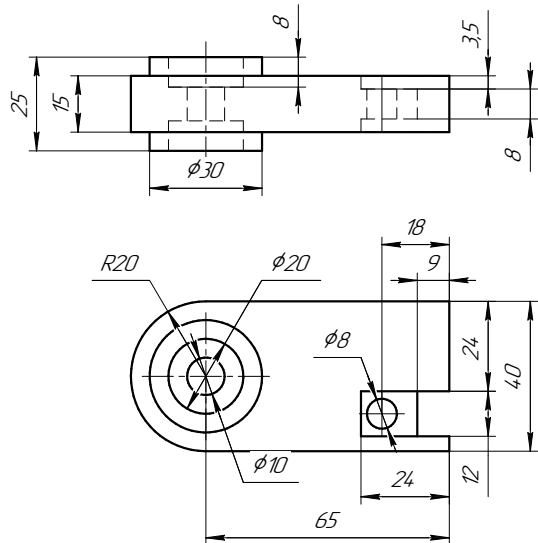

**7. Сечения**

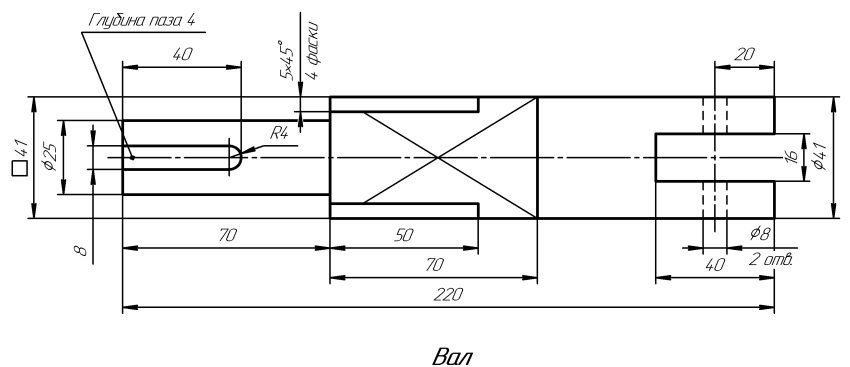

**ИНДИВИДУАЛЬНЫЕ ЗАДАНИЯ ПО ИНЖЕНЕРНОЙ ГЕОМЕТРИИ**

Студент ФИО: \_\_\_\_\_ группа: \_\_\_\_\_

СОГЛАСОВАНО: преподаватель \_\_\_\_\_

**1. Точка, прямая, плоскость**



	X	Y	Z
S	95	18	8
A	17	52	28
K	70	52	42

**2. Сечение поверхности**

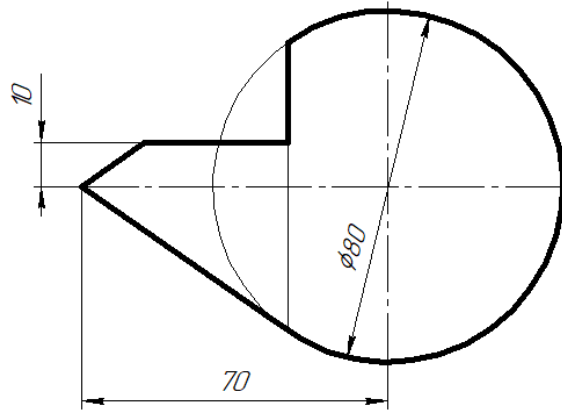

**3. Пересечение поверхностей**

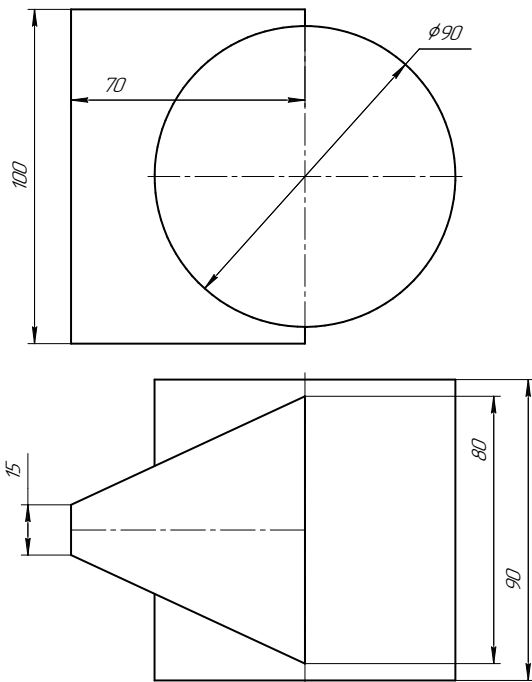

**4. Виды**

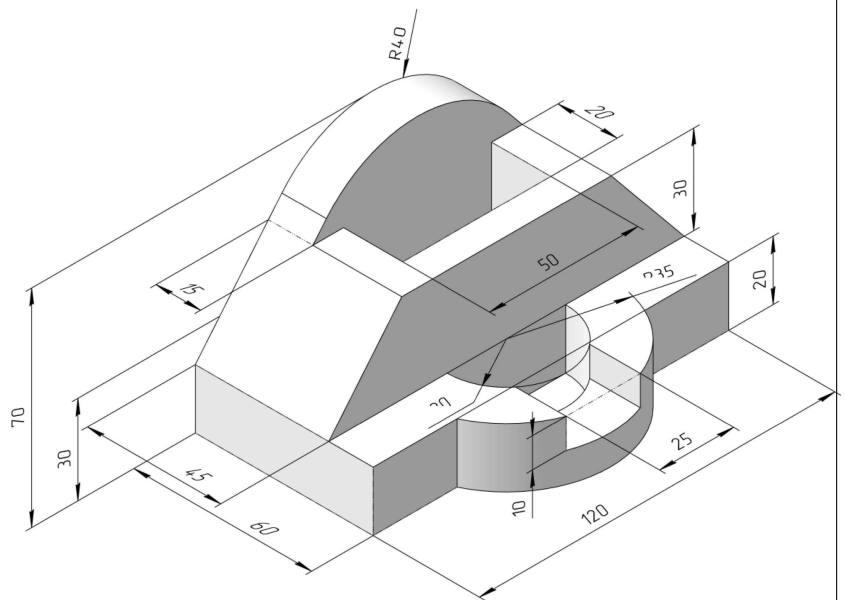

**ИНДИВИДУАЛЬНЫЕ ЗАДАНИЯ ПО ИНЖЕНЕРНОЙ ГЕОМЕТРИИ**

Студент ФИО: \_\_\_\_\_ группа: \_\_\_\_\_

СОГЛАСОВАНО: преподаватель \_\_\_\_\_

**5. Простые разрезы**

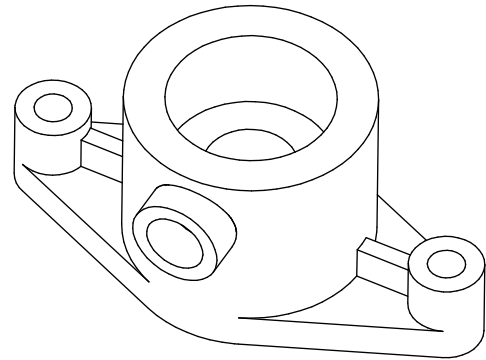
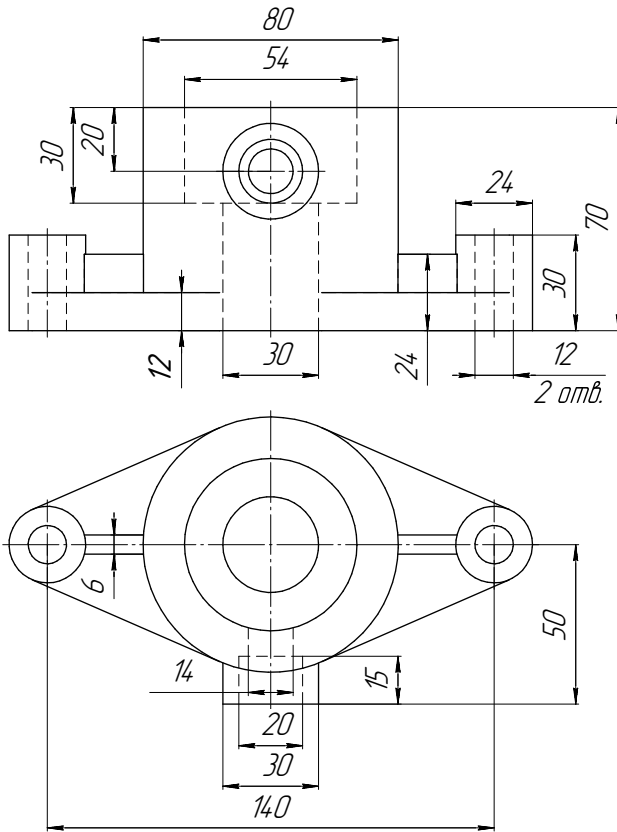

*Корпус*

**6. Сложные разрезы**

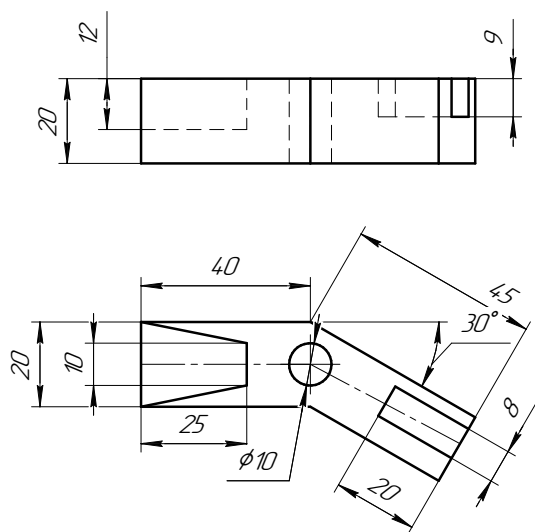

**7. Сечения**

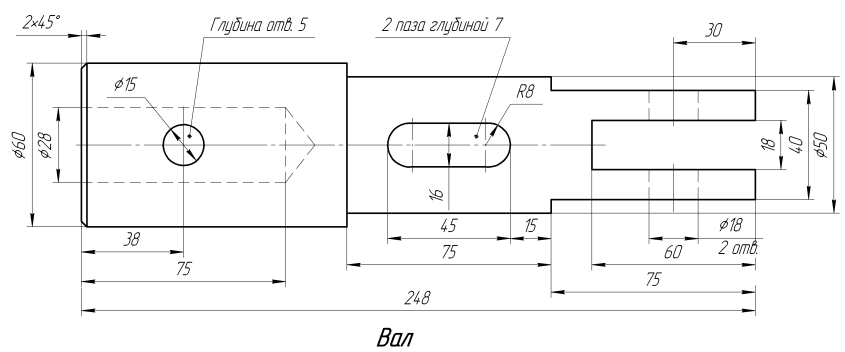

**ИНДИВИДУАЛЬНЫЕ ЗАДАНИЯ ПО ИНЖЕНЕРНОЙ ГЕОМЕТРИИ**

Студент ФИО: \_\_\_\_\_ группа: \_\_\_\_\_

СОГЛАСОВАНО: преподаватель \_\_\_\_\_

**1. Точка, прямая, плоскость**

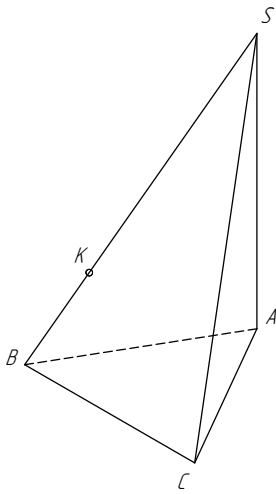

	X	Y	Z
S	80	70	0
A	10	12	34
K	30	62	47

**2. Сечение поверхности**

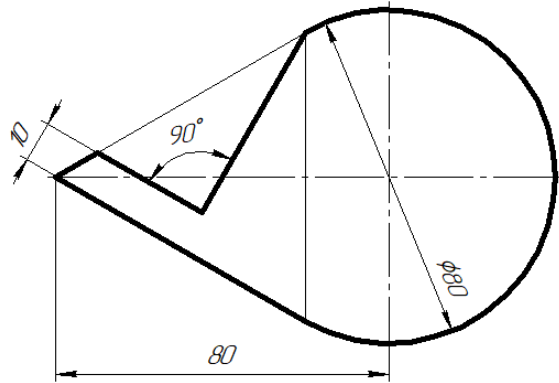

**3. Пересечение поверхностей**

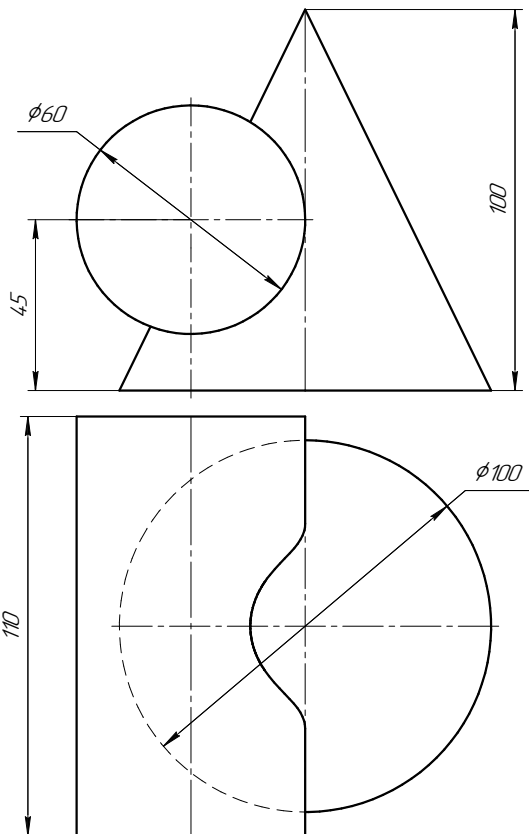

**4. Виды**

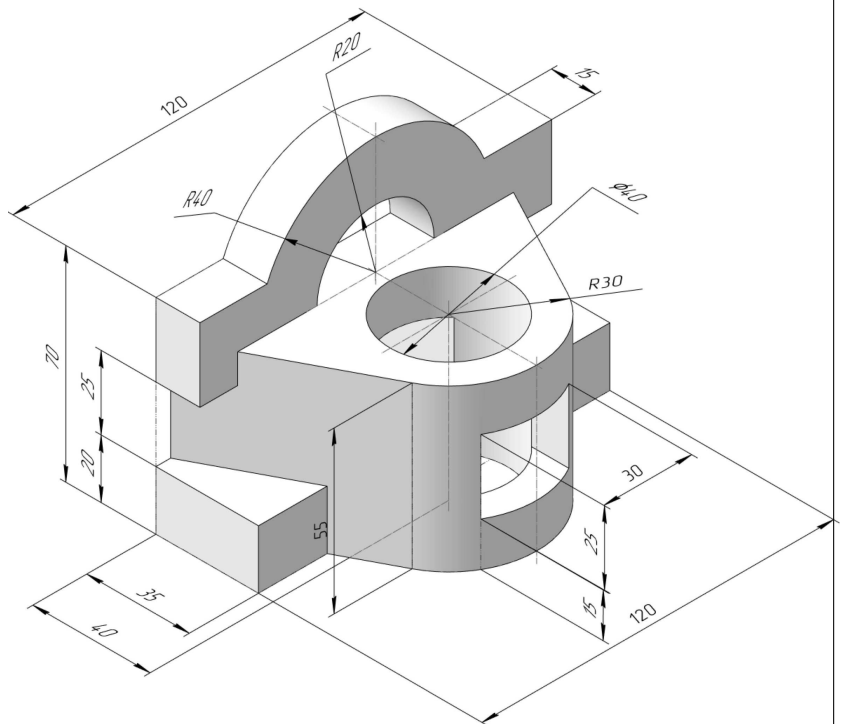

**ИНДИВИДУАЛЬНЫЕ ЗАДАНИЯ ПО ИНЖЕНЕРНОЙ ГЕОМЕТРИИ**

Студент ФИО: \_\_\_\_\_ группа: \_\_\_\_\_

СОГЛАСОВАНО: преподаватель \_\_\_\_\_

**5. Простые разрезы**

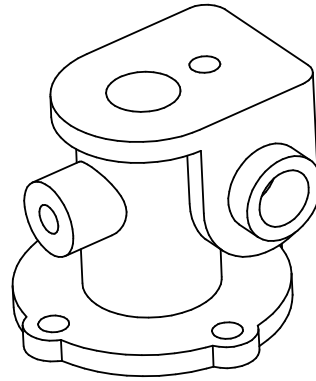
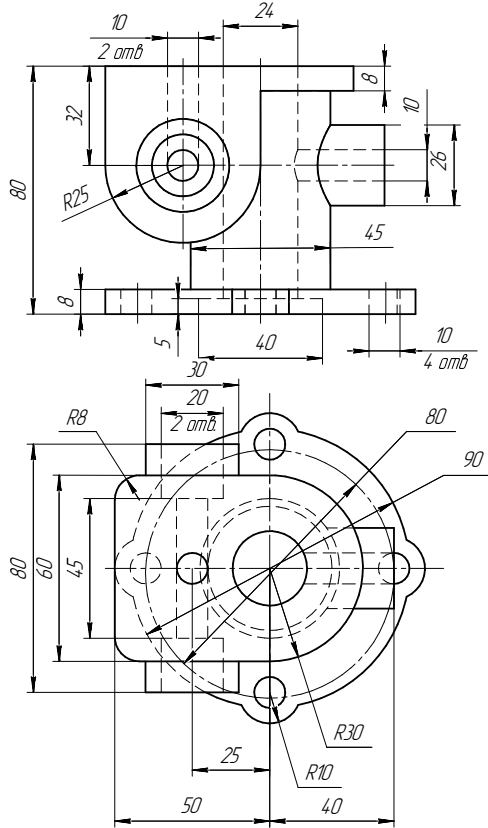

**6. Сложные разрезы**

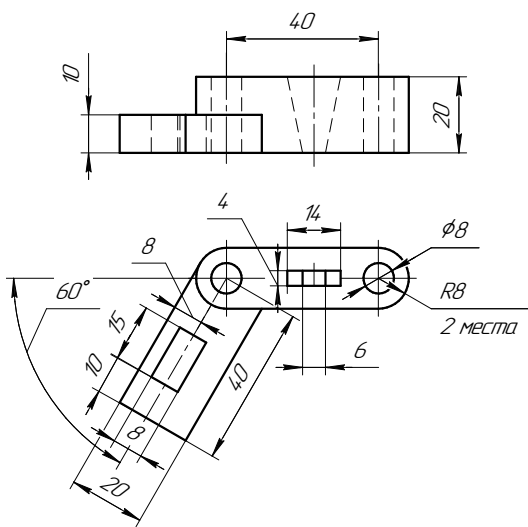

**7. Сечения**

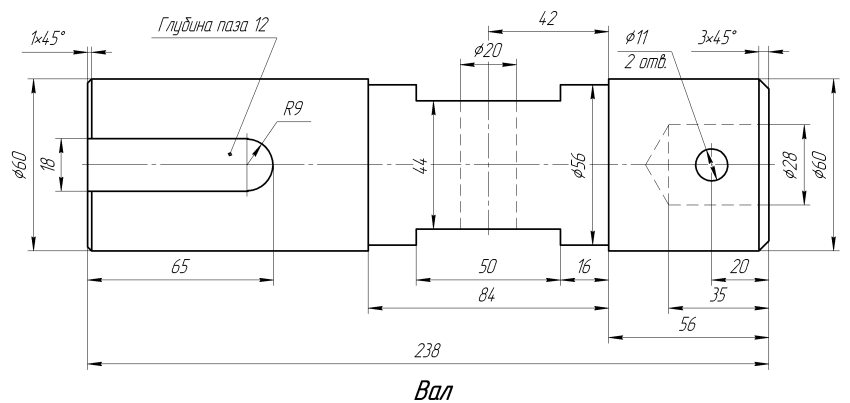

**ИНДИВИДУАЛЬНЫЕ ЗАДАНИЯ ПО ИНЖЕНЕРНОЙ ГЕОМЕТРИИ**

Студент ФИО: \_\_\_\_\_ группа: \_\_\_\_\_

СОГЛАСОВАНО: преподаватель \_\_\_\_\_

**1. Точка, прямая, плоскость**

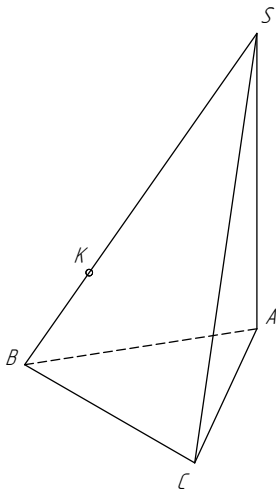

	X	Y	Z
S	10	62	38
A	83	40	15
K	65	70	45

**2. Сечение поверхности**

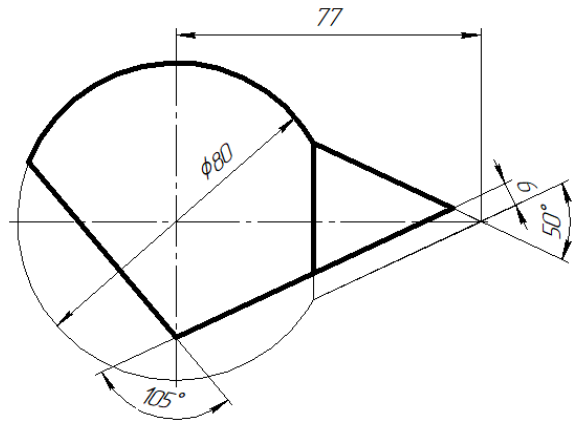

**3. Пересечение поверхностей**

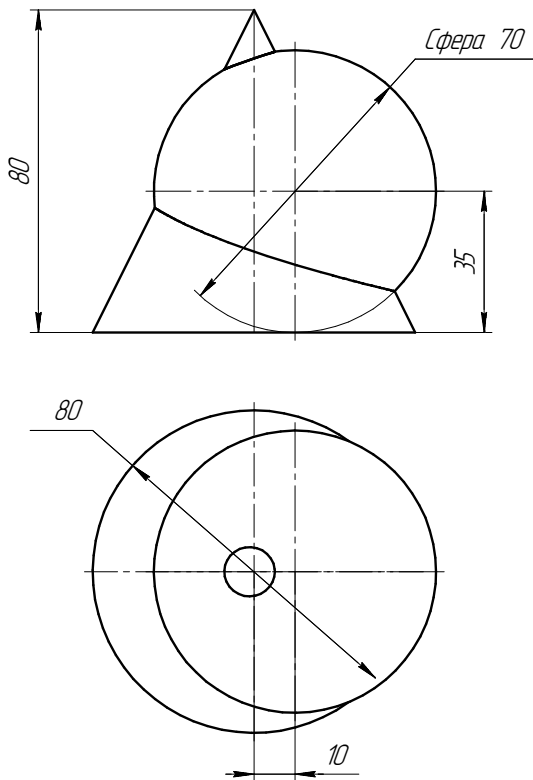

**4. Виды**

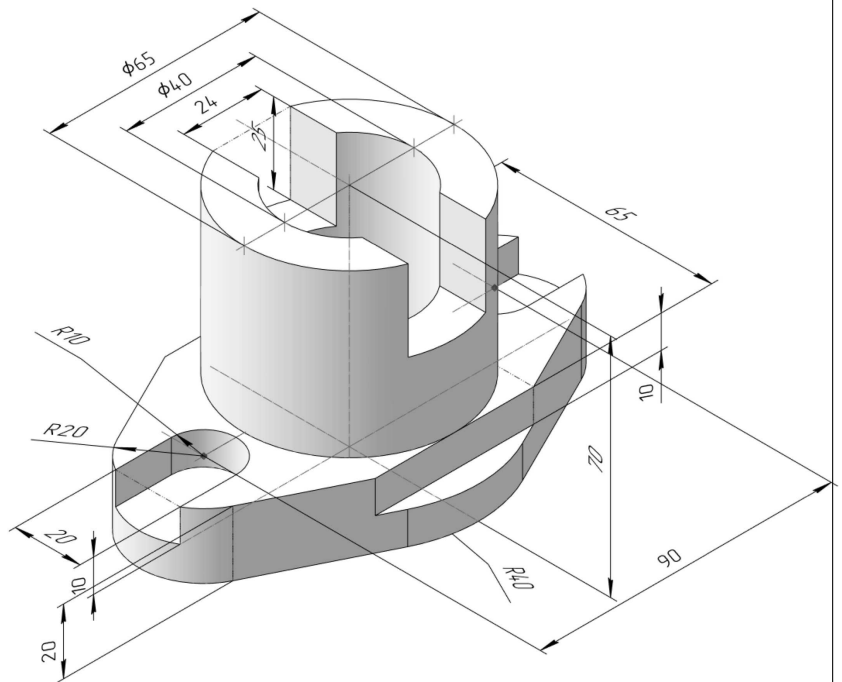

**ИНДИВИДУАЛЬНЫЕ ЗАДАНИЯ ПО ИНЖЕНЕРНОЙ ГЕОМЕТРИИ**

Студент ФИО: \_\_\_\_\_ группа: \_\_\_\_\_

СОГЛАСОВАНО: преподаватель \_\_\_\_\_

**5. Простые разрезы**

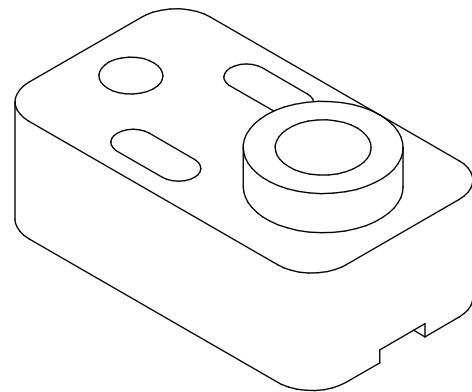
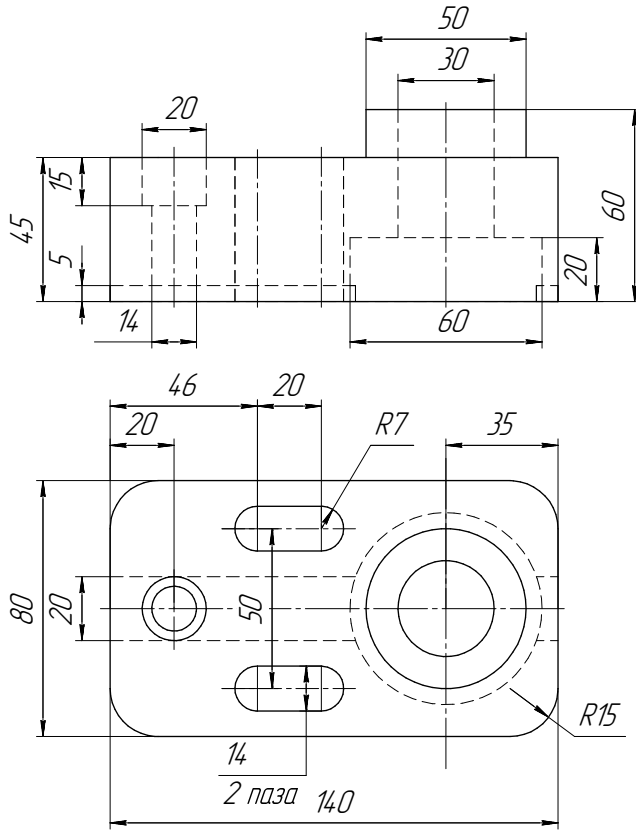

*Плита*

**6. Сложные разрезы**

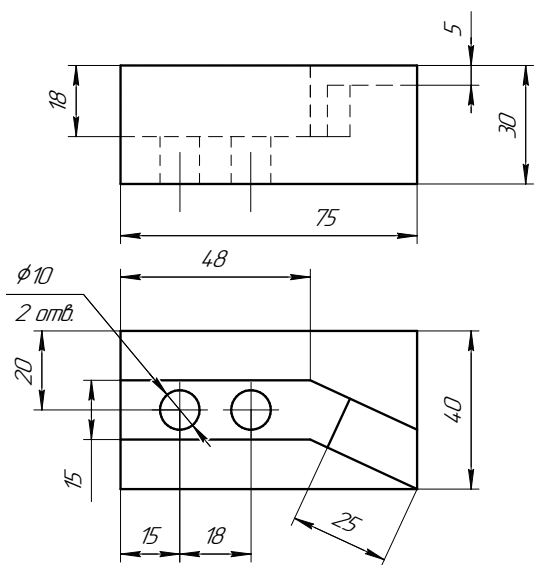

**7. Сечения**

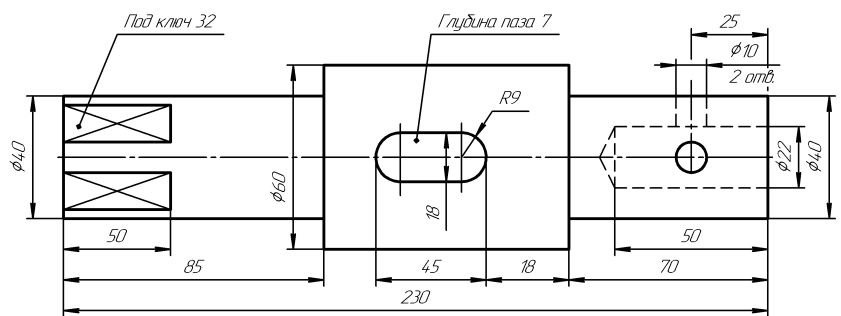

*Вал*



**ИНДИВИДУАЛЬНЫЕ ЗАДАНИЯ ПО ИНЖЕНЕРНОЙ ГЕОМЕТРИИ**

Студент ФИО: \_\_\_\_\_ группа: \_\_\_\_\_

СОГЛАСОВАНО: преподаватель \_\_\_\_\_

**1. Точка, прямая, плоскость**

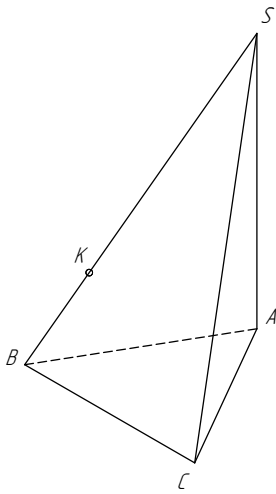

	X	Y	Z
S	102	0	72
A	16	22	30
K	70	38	40

**2. Сечение поверхности**

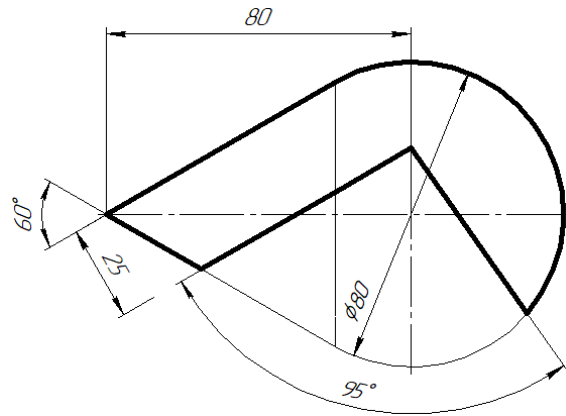

**3. Пересечение поверхностей**

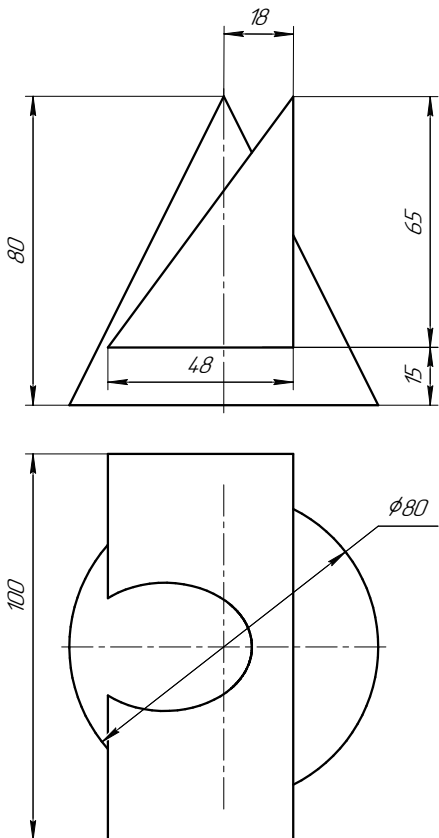

**4. Виды**

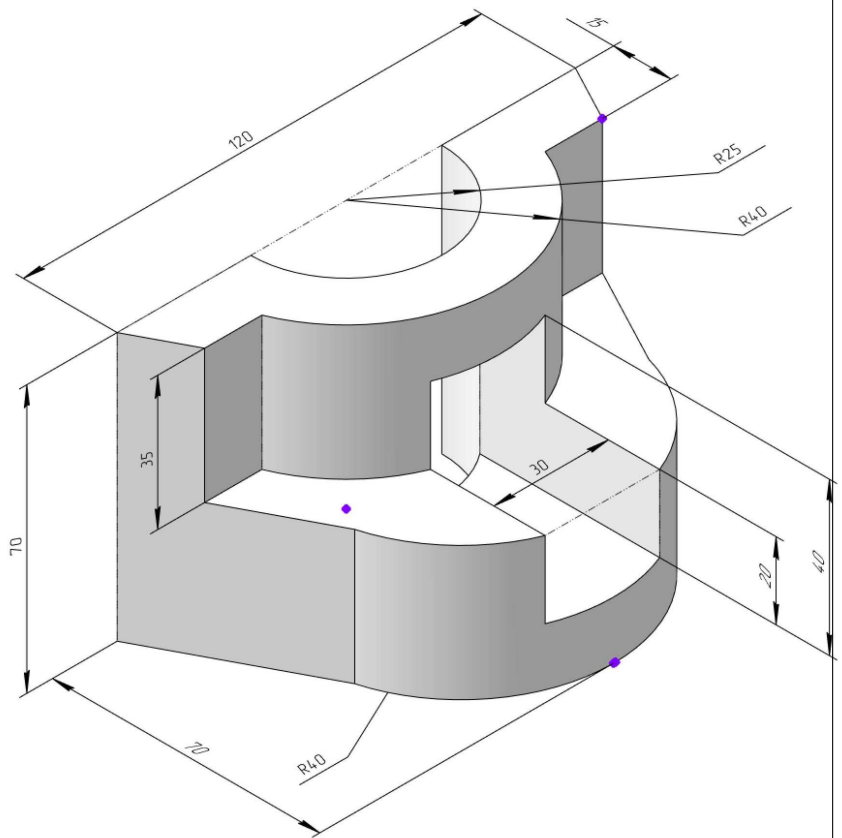

**ИНДИВИДУАЛЬНЫЕ ЗАДАНИЯ ПО ИНЖЕНЕРНОЙ ГЕОМЕТРИИ**

Студент ФИО: \_\_\_\_\_ группа: \_\_\_\_\_

СОГЛАСОВАНО: преподаватель \_\_\_\_\_

**5. Простые разрезы**

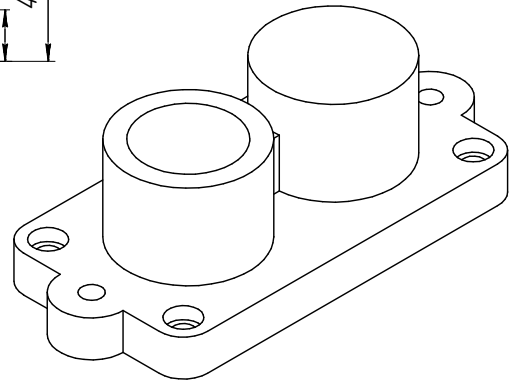
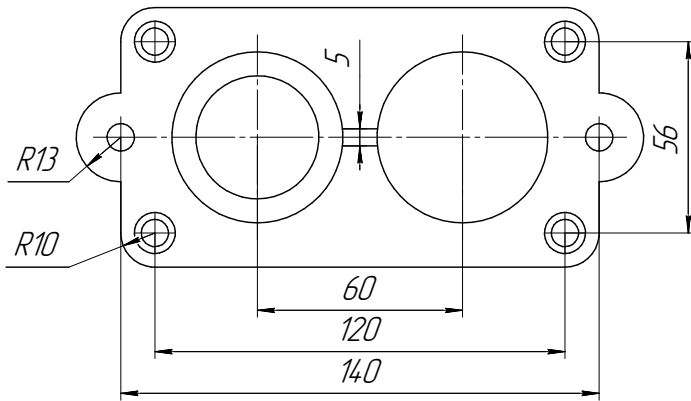
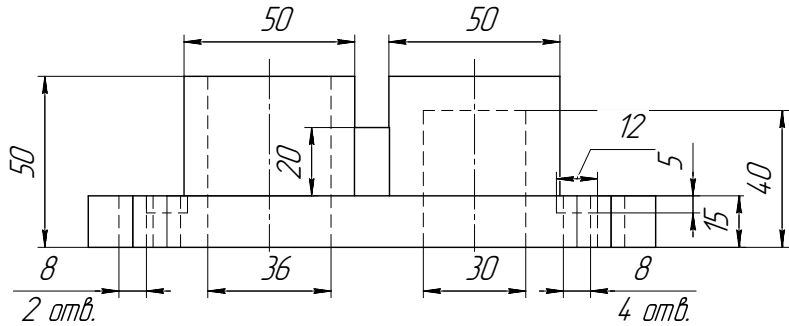

*Основание*

**6. Сложные разрезы**

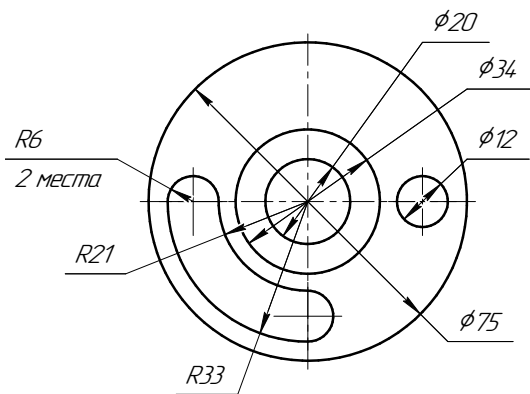
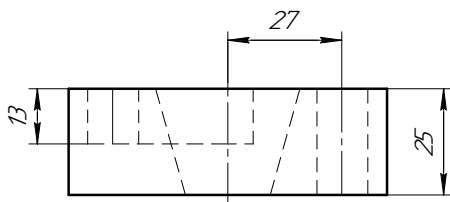

**7. Сечения**

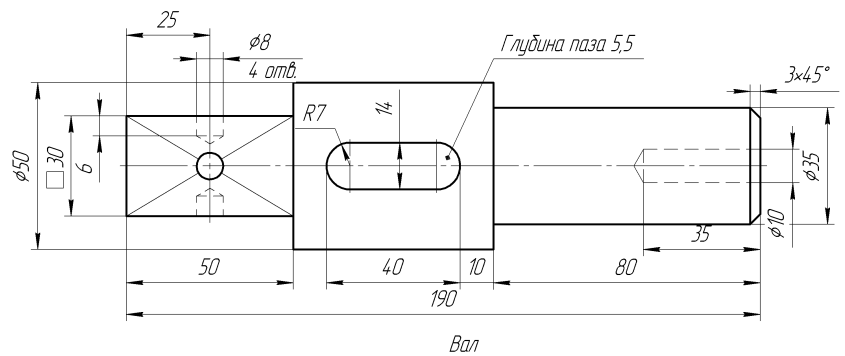

**ИНДИВИДУАЛЬНЫЕ ЗАДАНИЯ ПО ИНЖЕНЕРНОЙ ГЕОМЕТРИИ**

Студент ФИО: \_\_\_\_\_ группа: \_\_\_\_\_

СОГЛАСОВАНО: преподаватель \_\_\_\_\_

**1. Точка, прямая, плоскость**



	X	Y	Z
S	20	30	80
A	46	75	13
K	50	32	43

**2. Сечение поверхности**

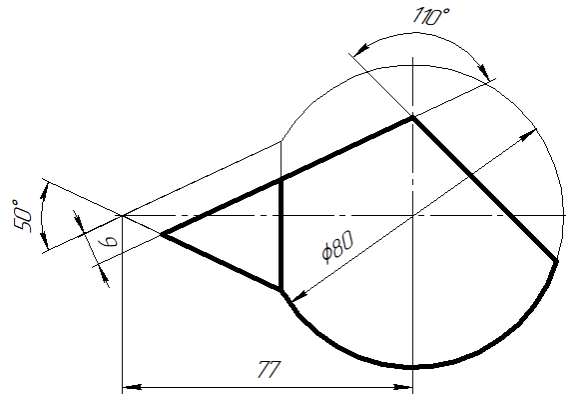

**3. Пересечение поверхностей**

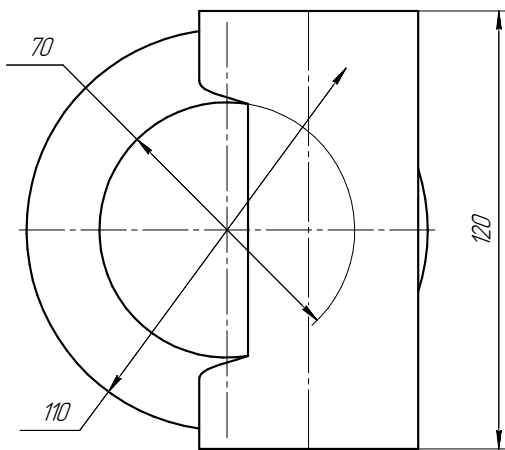
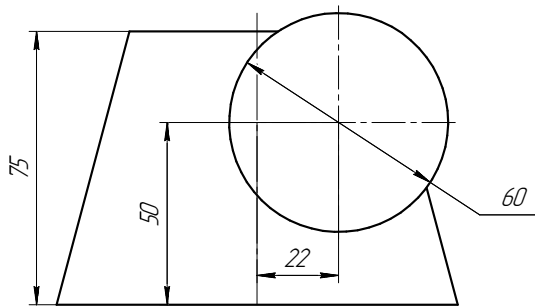

**4. Виды**

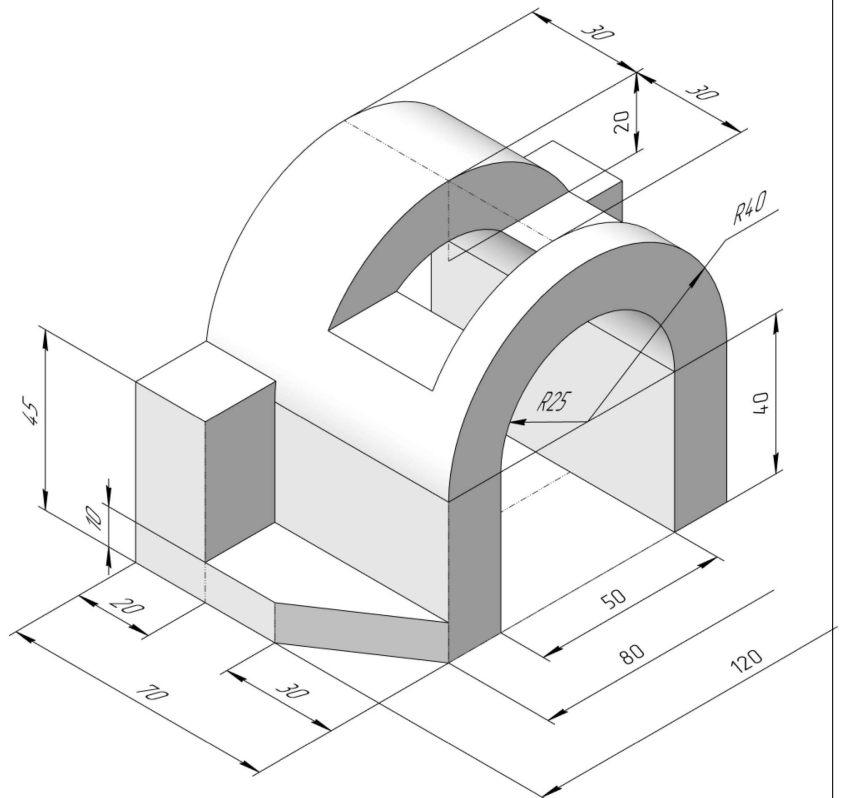

**ИНДИВИДУАЛЬНЫЕ ЗАДАНИЯ ПО ИНЖЕНЕРНОЙ ГЕОМЕТРИИ**

Студент ФИО: \_\_\_\_\_ группа: \_\_\_\_\_

СОГЛАСОВАНО: преподаватель \_\_\_\_\_

**5. Простые разрезы**

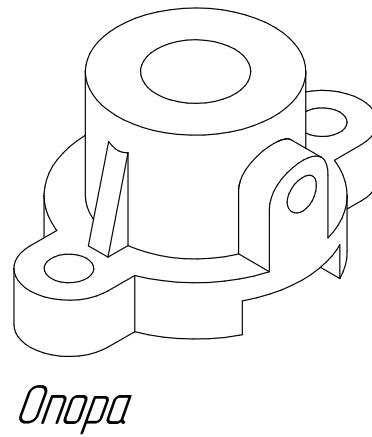
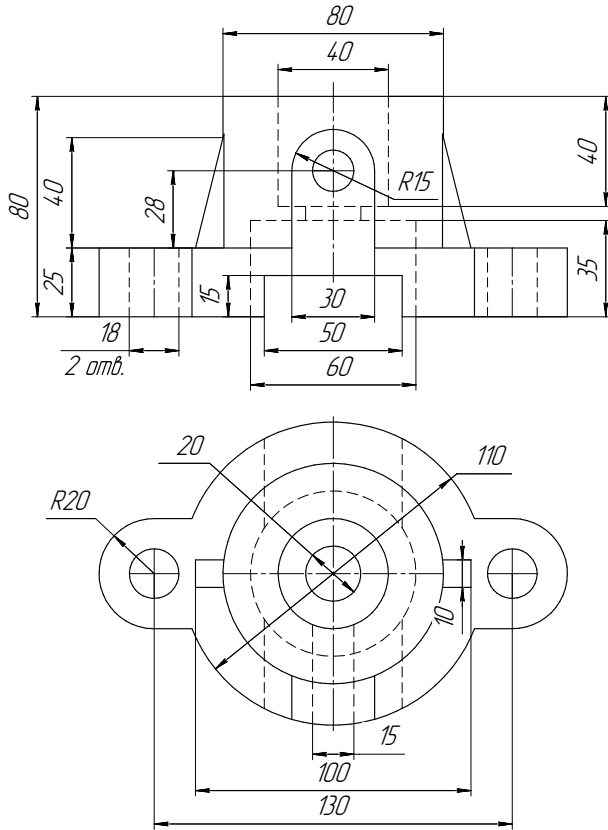

**6. Сложные разрезы**

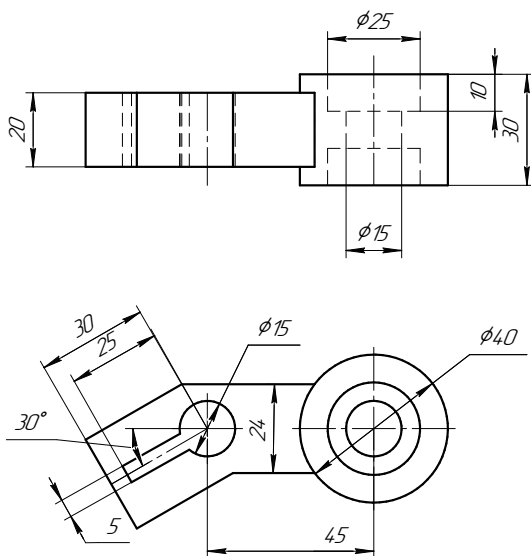

**7. Сечения**

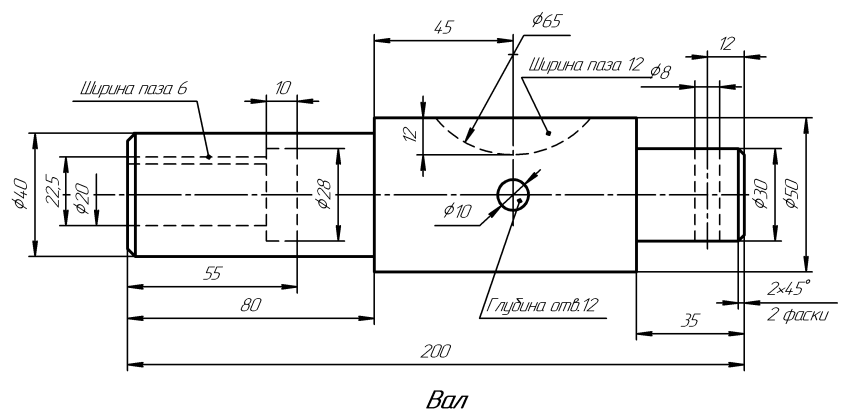

**ИНДИВИДУАЛЬНЫЕ ЗАДАНИЯ ПО ИНЖЕНЕРНОЙ ГЕОМЕТРИИ**

Студент ФИО: \_\_\_\_\_ группа: \_\_\_\_\_

СОГЛАСОВАНО: преподаватель \_\_\_\_\_

**1. Точка, прямая, плоскость**



	X	Y	Z
S	135	23	5
A	5	40	62
K	8	60	15

**2. Сечение поверхности**

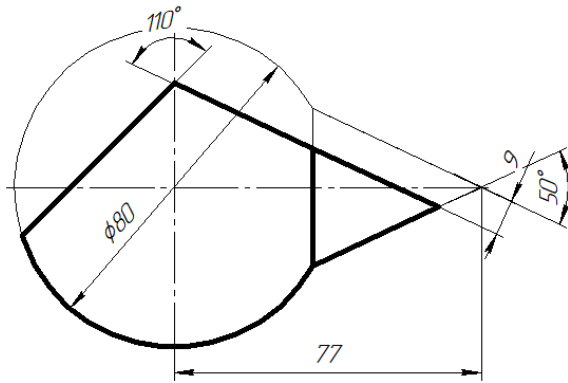

**3. Пересечение поверхностей**

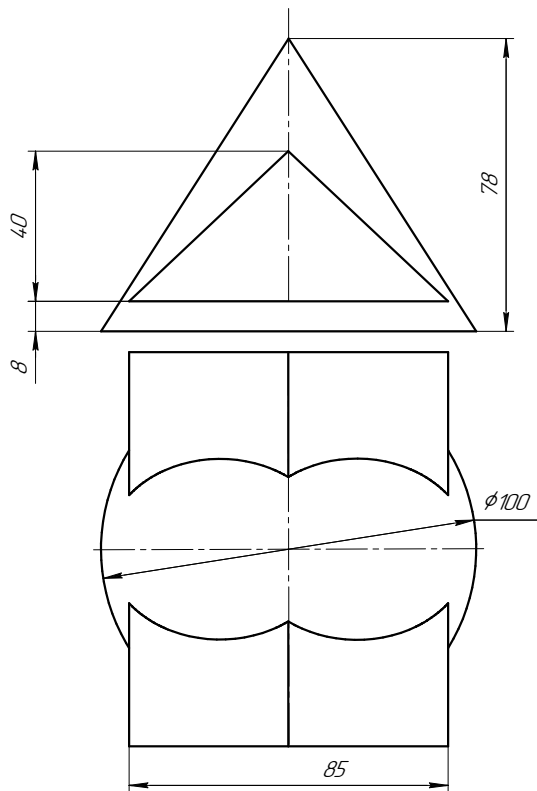

**4. Виды**

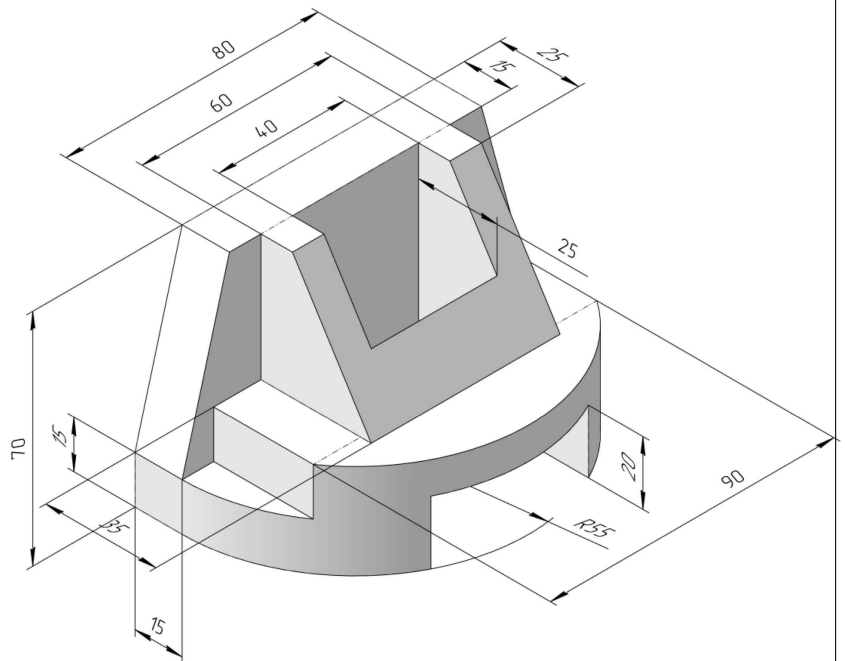

Студент ФИО: \_\_\_\_\_ группа: \_\_\_\_\_

СОГЛАСОВАНО: преподаватель \_\_\_\_\_

### 5. Простые разрезы

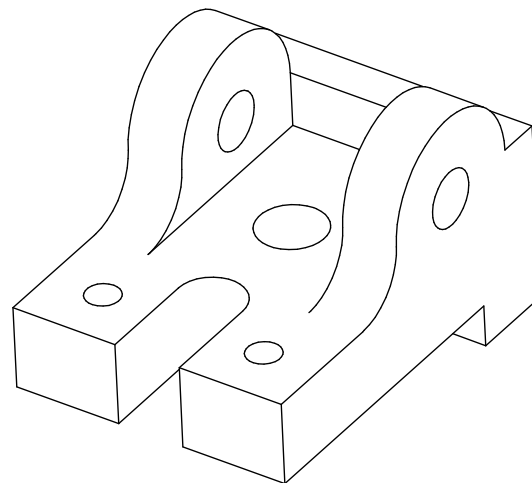
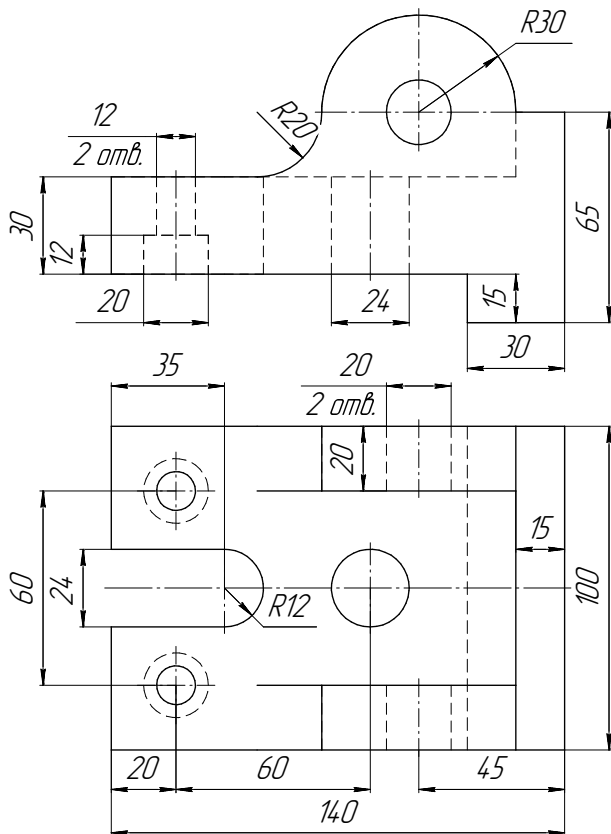

Корпус

### 6. Сложные разрезы

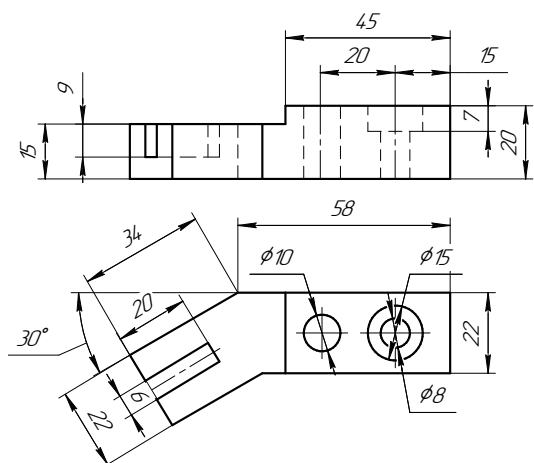

### 7. Сечения

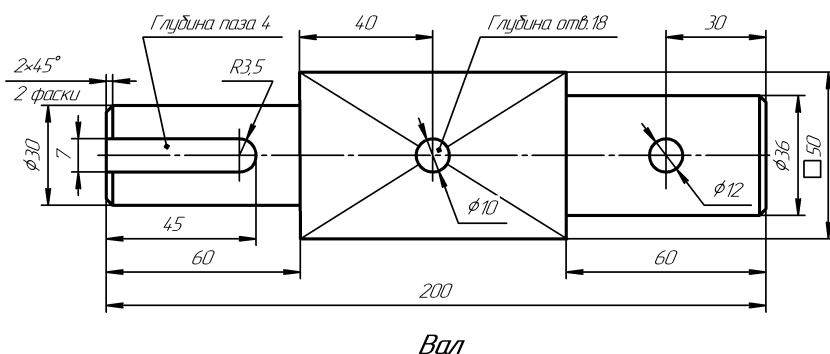

**ИНДИВИДУАЛЬНЫЕ ЗАДАНИЯ ПО ИНЖЕНЕРНОЙ ГЕОМЕТРИИ**

Студент ФИО: \_\_\_\_\_ группа: \_\_\_\_\_

СОГЛАСОВАНО: преподаватель \_\_\_\_\_

**1. Точка, прямая, плоскость**

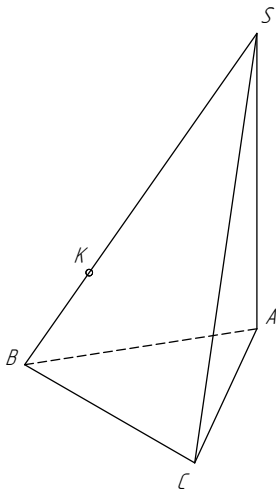

	X	Y	Z
S	15	75	17
A	54	8	40
K	35	60	43

**2. Сечение поверхности**

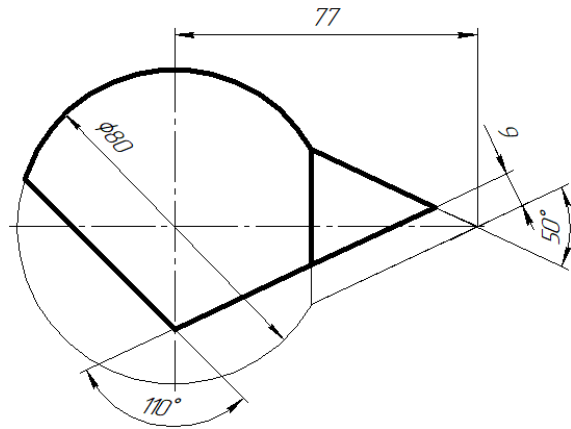

**3. Пересечение поверхностей**

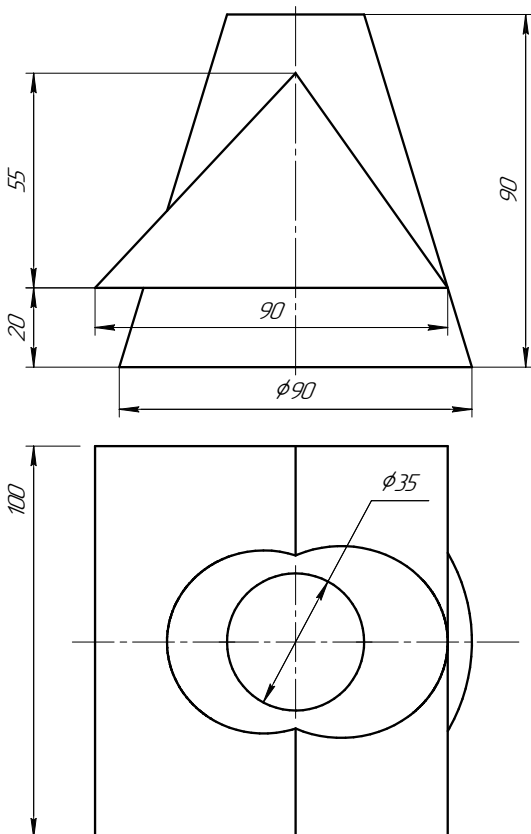

**4. Виды**

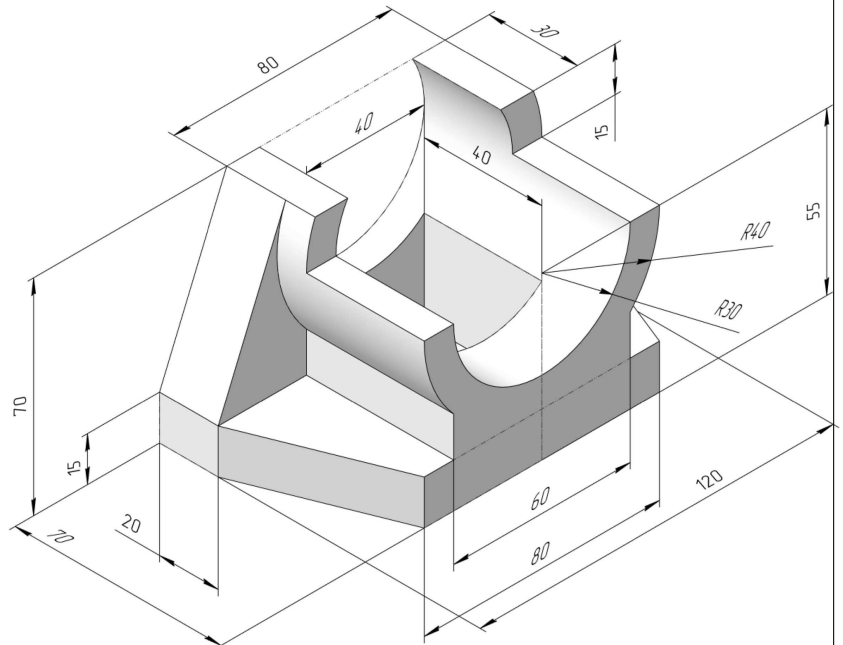

# ИНДИВИДУАЛЬНЫЕ ЗАДАНИЯ ПО ИНЖЕНЕРНОЙ ГЕОМЕТРИИ

Студент ФИО: \_\_\_\_\_ группа: \_\_\_\_\_

СОГЛАСОВАНО: преподаватель \_\_\_\_\_

## 5. Простые разрезы

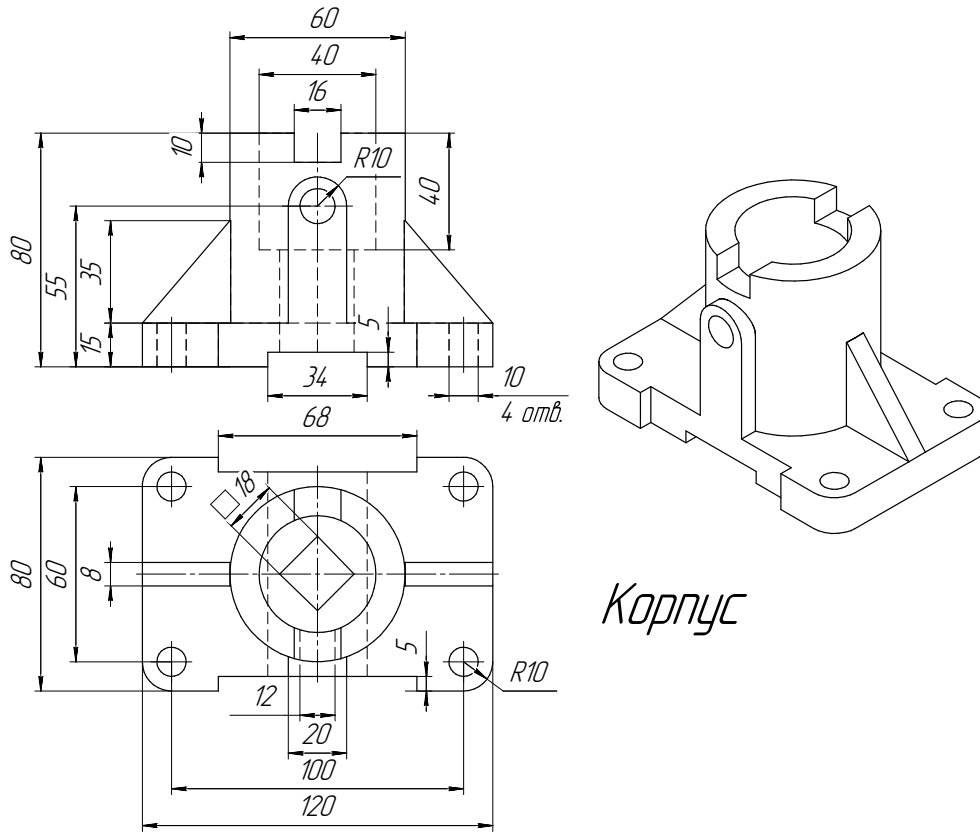

## 6. Сложные разрезы

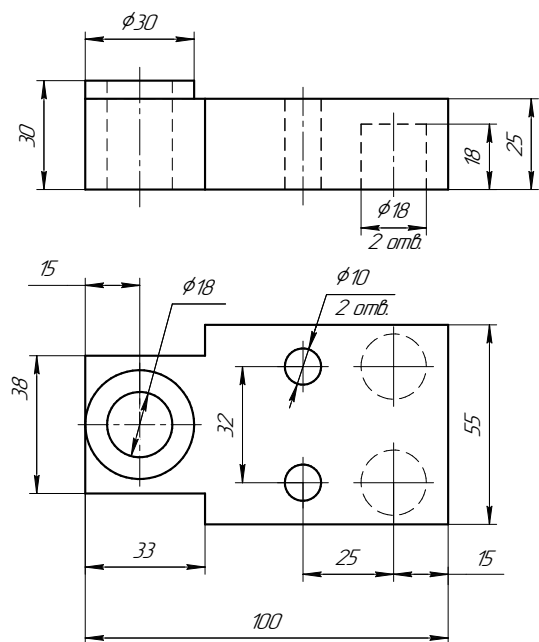

## 7. Сечения

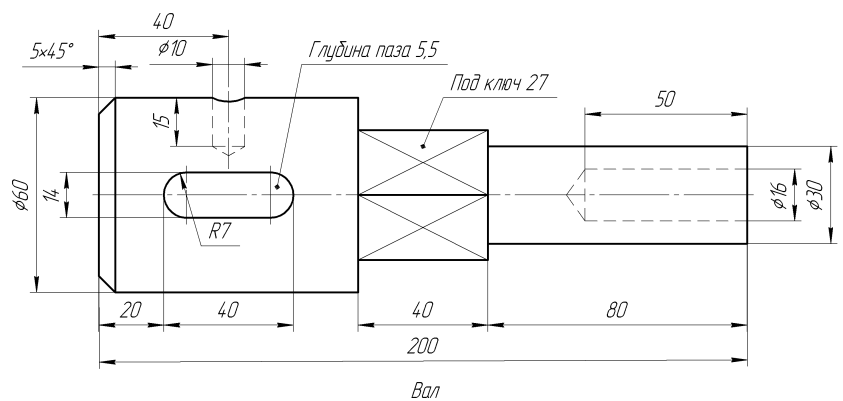



**ИНДИВИДУАЛЬНЫЕ ЗАДАНИЯ ПО ИНЖЕНЕРНОЙ ГЕОМЕТРИИ**

Студент ФИО: \_\_\_\_\_ группа: \_\_\_\_\_

СОГЛАСОВАНО: преподаватель \_\_\_\_\_

**1. Точка, прямая, плоскость**



	X	Y	Z
S	15	0	80
A	114	26	45
K	58	48	48

**2. Сечение поверхности**

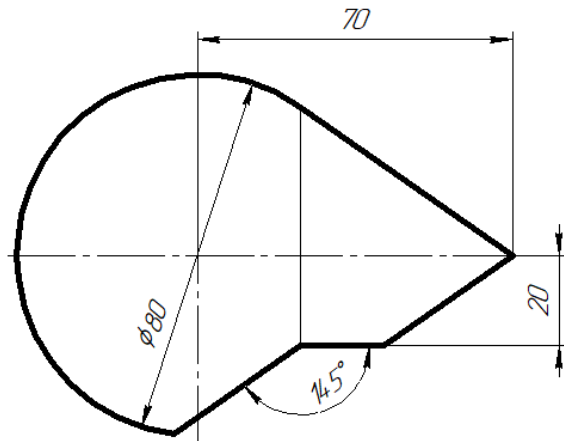

**3. Пересечение поверхностей**

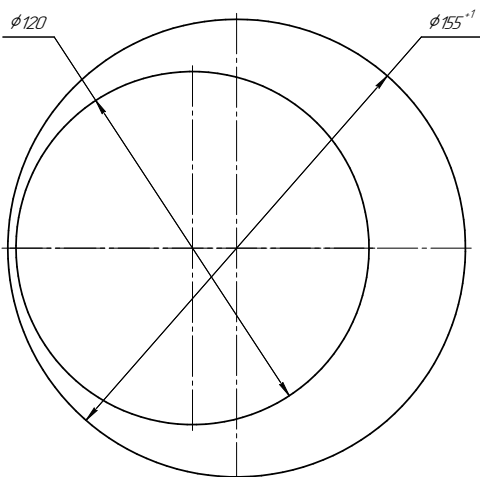
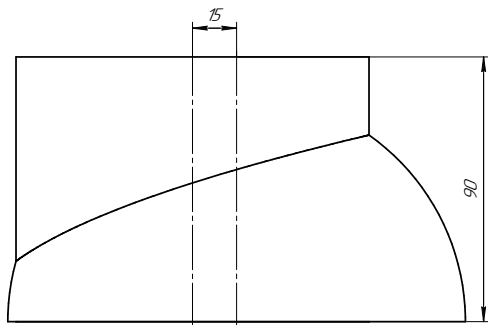

**4. Виды**

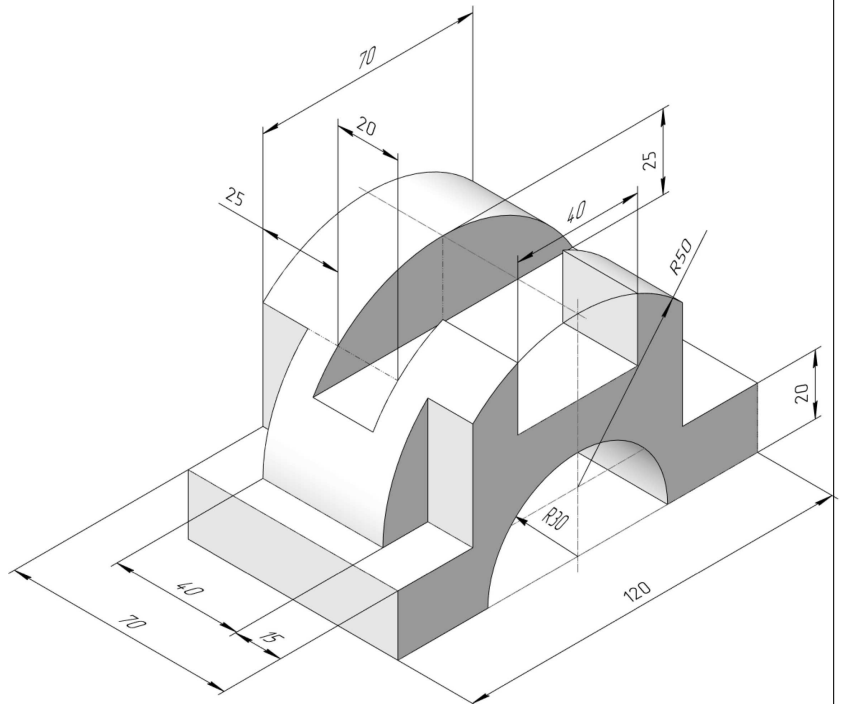

**ИНДИВИДУАЛЬНЫЕ ЗАДАНИЯ ПО ИНЖЕНЕРНОЙ ГЕОМЕТРИИ**

Студент ФИО: \_\_\_\_\_ группа: \_\_\_\_\_

СОГЛАСОВАНО: преподаватель \_\_\_\_\_

**5. Простые разрезы**

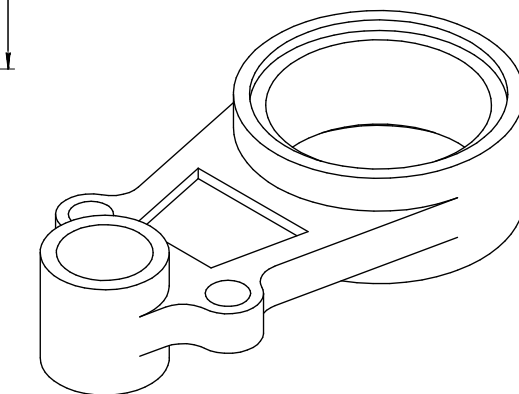
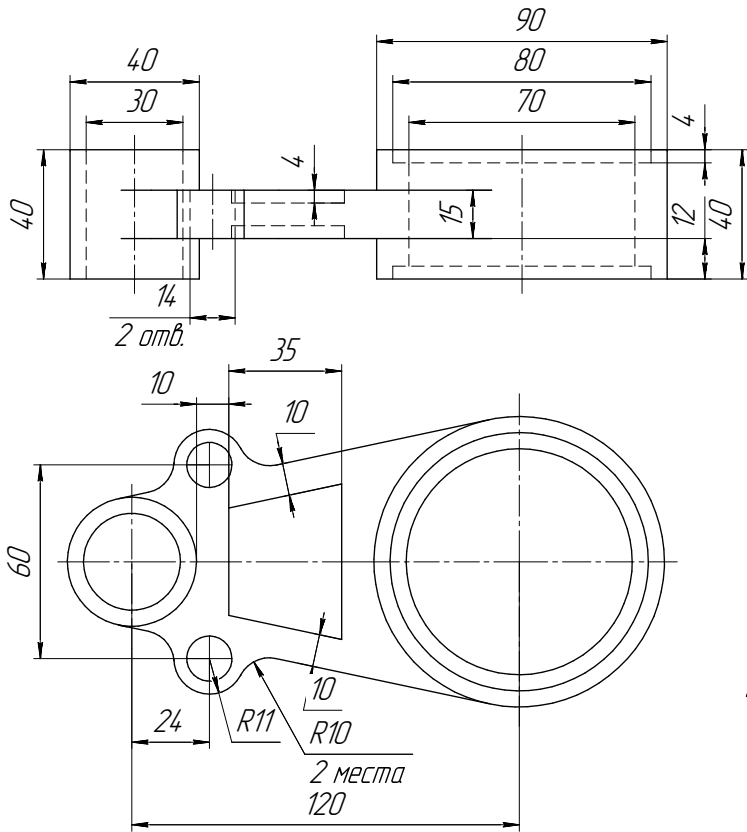

*Рычаг*

**6. Сложные разрезы**

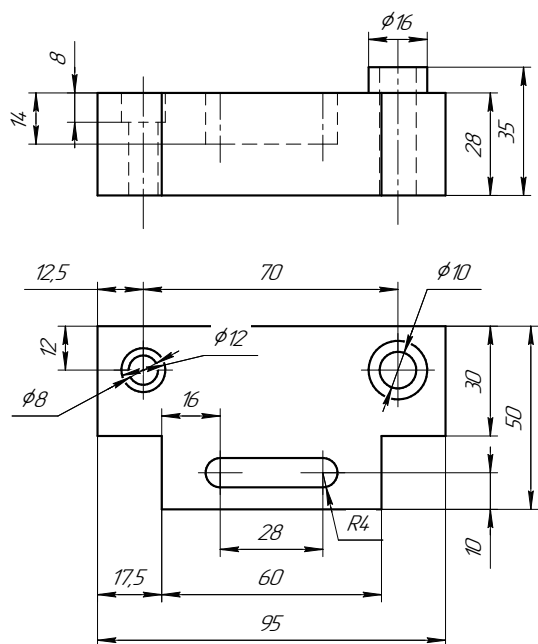

**7. Сечения**

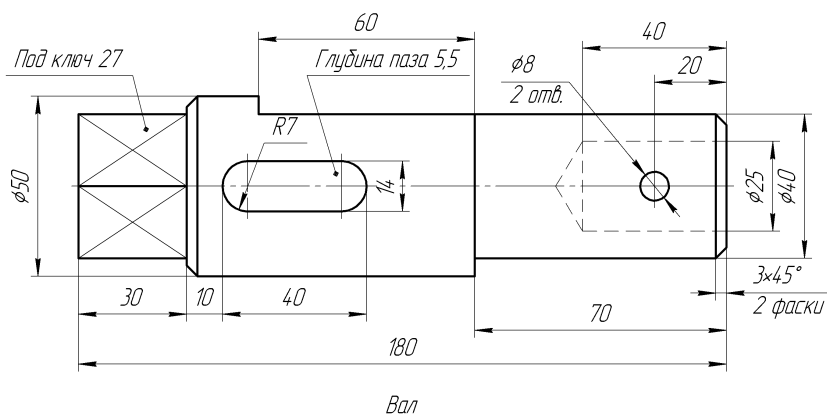

**ИНДИВИДУАЛЬНЫЕ ЗАДАНИЯ ПО ИНЖЕНЕРНОЙ ГЕОМЕТРИИ**

Студент ФИО: \_\_\_\_\_ группа: \_\_\_\_\_

СОГЛАСОВАНО: преподаватель \_\_\_\_\_

**1. Точка, прямая, плоскость**



	X	Y	Z
S	88	80	10
A	40	10	45
K	59	65	41

**2. Сечение поверхности**

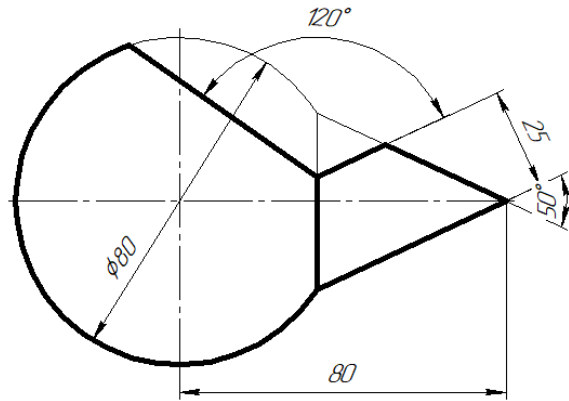

**3. Пересечение поверхностей**

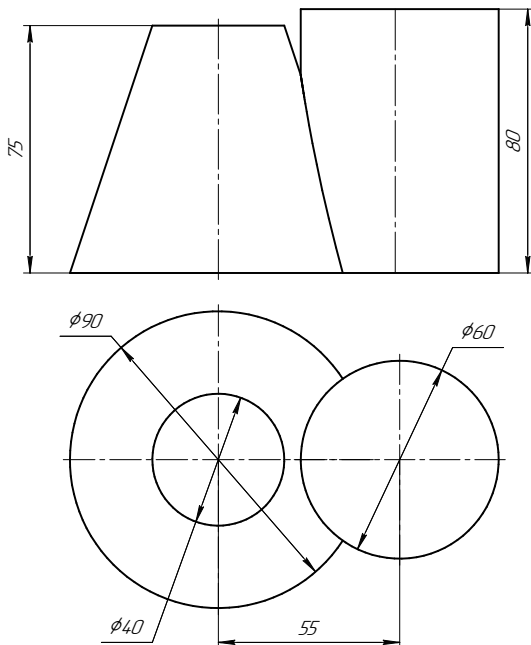

**4. Виды**

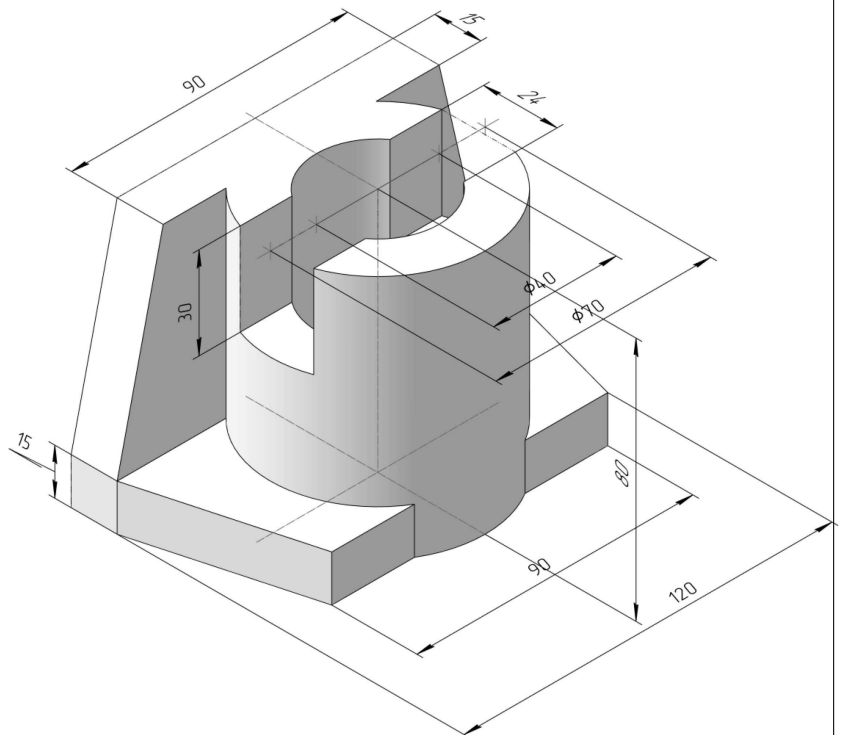

**ИНДИВИДУАЛЬНЫЕ ЗАДАНИЯ ПО ИНЖЕНЕРНОЙ ГЕОМЕТРИИ**

Студент ФИО: \_\_\_\_\_ группа: \_\_\_\_\_

СОГЛАСОВАНО: преподаватель \_\_\_\_\_

**5. Простые разрезы**

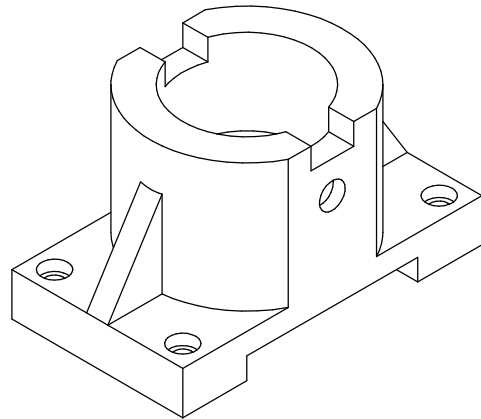
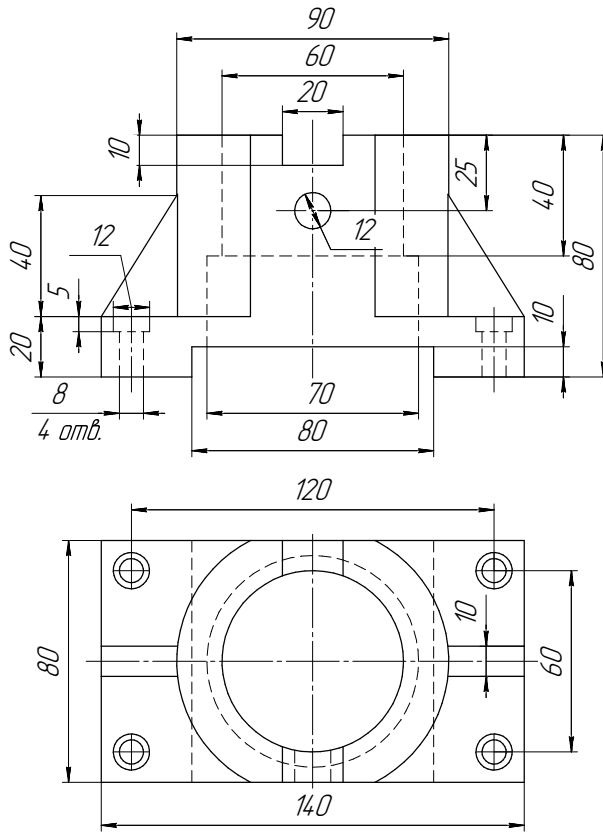

*Кронштейн*

**6. Сложные разрезы**

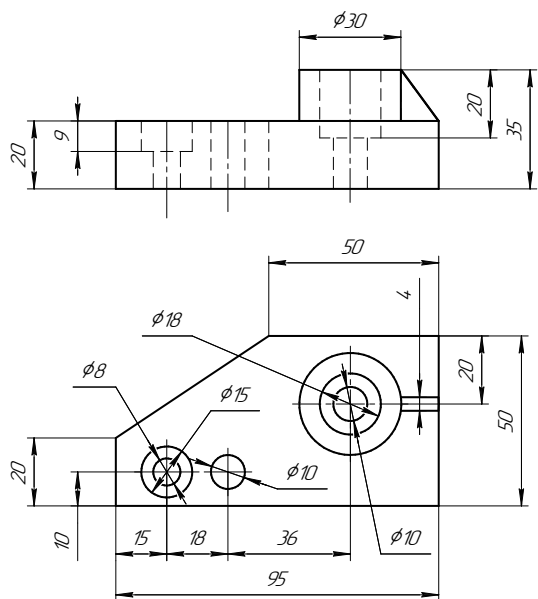

**7. Сечения**

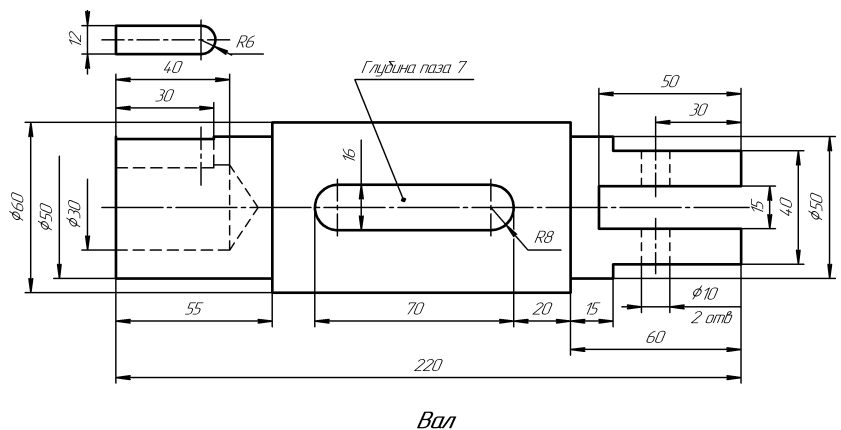

*Вал*